HOKUTO NO KEN
BURONSON, TETSUO HARA PRESENTS

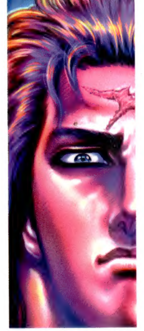

EL PUÑO DE LA ESTRELLA DEL NORTE

HOKUTO NO KEN
BURONSON, TETSUO HARA PRESENTS

14

TETSUO HARA
BURONSON

Tras el brutal enfrentamiento contra Han, el tercer líder supremo, Kenshirô constata que el país de los Asuras es su tierra natal. Además, llega a sus oídos la leyenda del redentor Raoh, al que todo el pueblo de dicho país espera con ansia. Por el pueblo indefenso, por el juramento que trabó con Raoh, ¡Kenshirô afianza más si cabe su decisión irrevocable! “¡¡Ya no tengo camino por el que regresar a ninguna parte!! ¡¡Yo ejecutaré la leyenda de Raoh!!”

MANGA PARA ADULTOS

10184300
9 788491 464587

HOKUTO NO KEN Ultimate Edition | ©1983 by BURONSON AND TETSUO HARA / COAMIX | Approved No. WA-40S. All Rights Reserved.

TETSUO HARA | BURONSON

EL PUÑO DE LA ESTRELLA DEL NORTE

14

HOKUTO NO KEN

Planeta Cómic

BURONSON Y TETSUO HARA
PRESENTAN

EL PUÑO DE LA ESTRELLA DEL NORTE
HOKUTO NO KEN

14

ÍNDICE

Capítulo 175	¡El que sigue el legado de la leyenda!	003
Capítulo 176	¡La leyenda de Raoh sigue viva!	023
Capítulo 177	¡Un sino ardiente!	043
Capítulo 178	¡¡El alzamiento de los Andrajosos!!	065
Capítulo 179	¡¡Un amor que no regresará!!	085
Capítulo 180	¡Rugiente viento mortal!	105
Capítulo 181	¡El rey diabólico enloquecido!	125
Capítulo 182	¡Temblorosa aura demoníaca!	144
Capítulo 183	¡¡Legendario linaje de sangre!!	165
Capítulo 184	¡Todo o nada! ¡¡*Musô tensei*!!	185
Capítulo 185	¡La tragedia de Jûkei!	205
Capítulo 186	¡El reinicio de la saña!	225
Capítulo 187	¡¡El dios demoníaco de la silueta mística!!	247
Capítulo 188	¡¡El reinicio de la crueldad!!	267

CAPÍTULO 175 ¡El que sigue el legado de la leyenda!

CAPÍTULO 175 ¡El que sigue el legado de la leyenda!

GRUUUC
ZUAM
BLIIINK
GRUUUCH
¡HMPF!
ZUUUM
ZRIIIS
BZIIING

¡HMPF!
CRUUUNCH
CROOOSH
GRACH
CRESH
CRIIICH
FLOOOF
CHAC
¡AAAH!
¡JUUU, JU, JU, JU!
GRUUUG

CRAAAS
FRP FRP
¡¿HM!?
ZAS
CROSH
¡NGH!
FRSSS
GRUC GRUC
NO LO HACES MAL... ¡ERES EL PRIMERO QUE CONSIGUE GOLPEARME CON SU PUÑO!
JU, JU, JU.
GROOOMMM
NO... NO ME LO PUEDO CREER... ESE HOMBRE...
DE NO HABERLO ESQUIVADO DESCOYUNTÁNDOTE EL HOMBRO, AHORA ESTARÍAS MUERTO...

RA... ¡¡RAOH CAYÓ!! ¡ES INAUDITO!
¡¡EL INVENCIBLE RAOH!!
U... UNA COSA, SHACHI...
¿¡TÚ LLEGASTE A CONOCER A RAOH!?
SPRAAASH
ZUS
¿PIENSA CRUZAR EL MAR?
SEÑOR RAOH...

ERES "ORCA ROJA", ¿VERDAD? AKASHACHI.
NAH... TODAVÍA TENGO COSAS QUE HACER EN ESTE PAÍS...
FRAFRAAAS
¡¡DEBO DESTRUIR A DOS HOMBRES AQUÍ!!
DE MI MISMA ESCUELA... ¡Y A LOS DOS LOS LLAMO "HERMANOS PEQUEÑOS"!
¿¡HERMANOS!?
¡¡PADREEE!
¡¡SHACHI!!
BAN... ¡BANDIDOS! ¡¡HAY BANDIDOS!!
¡¿CÓMO!?
¡UGH!

GROOOMMM
¡JEEE, JE, JE, JE!
SI ACABAMOS CON ÉL, SERÁ COMO HABER CONQUISTADO EL PAÍS ENTERO.
¡RAOH!
OBSERVAD.
¡TODAVÍA QUEDAN NECIOS QUE NO CONOCEN MI PODER!
TRUNCH
NO PUEDO TOMAR EL CONTROL DEL PAÍS SI NO ACABO CON ESOS DOS.
ESPERA AQUÍ, AKASHACHI. ¡¡ALGÚN DÍA CRUZARÉ ESTE MAR, NO LO DUDES!!

ZUS
?
!
TE LLAMAS SHACHI, ¿VERDAD?
¡HAZTE FUERTE! ¡UN HOMBRE QUE SE PRECIE DEBE SERLO!
S... ¡¡SÍ!!
AFH...
AGH...
UN... ¡UN MIMO! ¡EL SEÑOR RAOH HA ACARICIADO LA CABEZA DE MI HIJO SHACHI!
O... ¡OBSERVA BIEN TODO ESTO, SHACHI!
AL... ALGÚN DÍA PODRÍAS TENER QUE CRUZAR EL MAR JUNTO AL SEÑOR RAOH...
TROMP TROMP TROMP TROMP

ZUAAAFFF

ES INIMAGINABLE... QUE RAOH FUERA DERROTADO...
UN DIOS DE LA GUERRA... ¡¡ERA COMO UNA DEIDAD DEMONÍACA!!
¡AH!
¡¿CÓMOOO!?
PERO...
PERO SI KEN RESULTA SER UNO DE LOS HERMANOS DE LOS QUE HABLÓ...
TROMP TROMP TROMP
FLAS
ES... ¡ESTÁ ALLÍ!
TAP TAP
¡APRESURAOS! ¡ALGO LE HA OCURRIDO AL SEÑOR HAN!

GRRRRM
ZRSSS
ZAS
ZAS
ZRIS
ZRIS
CHAAAS
FUOOOM
¡¡HAH!!

CRUUUNCH
CROOONCH
CREEESH
GRAAACH
ZRUAAASH
OOOOH!!

GRAAACH
CRUUUNCH
CRSSS
パラ
¡AAAH!
CRSSS
パラ
CREEECH
SLUUURCH

BOBOOOM
¡¡BUGH!!
DUBABAAAM
¡¡BUAGH!!
¡IEGH!
FRAS
GRUUUCH
ZAAAM
¡¡HAH!!
TUUUNCH
¡UGH!
¡¡NUAAAAH!!

ZUBAAAM
FUAAASH
DUBABAAAM
GOAGAGH
¡URRRGH!
ZUUUM

¡JU!
CROOOSH
GROOOGH
GRUCH
¿¡EH!?
GRRRCCC
¡¡MUUUGH!!
GRUCH
GRUCH.
ZUBAAAM
¡NUUGH!
¡¡OOOOH!!
GUAAAOOOH
¡GUUUAGH!
GRAAACH

¡NO HAY DISTANCIA DE MARGEN ENTRE NOSOTROS! ¡¡SI SUELTAS LAS MANOS, MUERES!!
GRUAAACH
ZUZUUUM
¡¡AH!!
¡¡UAAAAAH!!
CRUUUUNCH
¡¡ROOOOCH!!
LA... ¡¡LA ESTATUA...!!
GUUURRGH

CROOOCH
QU... ¿¡QUÉ DEMONIOS...!?
CUANTO MÁS PODEROSO ES EL RIVAL, MÁS FUERTE SE HACE KEN.
ES EL HOMBRE QUE RECOGE EL TESTIGO DE LA LEYENDA DE RAOH...
GUOOORRRH
¡¡SU NOMBRE ES KENSHIRÔ!!

GRUUUCH
¡JUA, JA, JA, JA! ¡¡MUY INTERESANTE!!
¡¡VOY A CONVERTIRTE EN CARNE PICADA!!
ZAZAAAS
GRUAAACH
¡¡NUGH!!
CAPÍTULO 176
¡La leyenda de Raoh sigue viva!
CRIIISH
CRUUUNCH
¡¡HAH!!

CROOOSH
CAPÍTULO 176
¡La leyenda de Raoh sigue viva!
CRI CRIIISH
¡UAAAH!
¡AAAAH!
CROOOSH
GRACH
GROOOMMM
¿ENTONCES KENSHIRÔ HA HEREDADO LA LEYENDA DE RAOH?
TAMBIÉN NOTO QUE EL ALMA DE RAOH TIRA DE KEN... ¡¡QUE HA VENIDO A ESTE PAÍS ATRAÍDO POR ALGO QUE VA INCLUSO MÁS ALLÁ!!

FRUAAAS
¡¡EL GOLPE DE GRACIA!!
FUOSH
¡AHORA VERÁS! ÍMPETU DESTRUCTOR BLANCO... *HAKURA MESSEI!*
FLAS
FRAAAM
CARGA DEL GENERAL CELESTIAL... *TENSHÔ HONRETSU!*

CHAS
FUOOOAAAMMM
¡¡UGH!!
FUOOOM
¡GUAAAAGH!
ZUUUM
FRAAACH

¡¡UOOOOOOOOOOOH!!
BLOP
¡UGH!

FUOOOM
¡¡UOOOOOOH!!
CROOOSH
¡AH! AAAH...
CREP
CREP
NUUUGH
EL TENSHÔ HONRET-SU... UN... UN PUÑO... DE RAOH...
GRACH

PLAS
PLAS
LU... ¡LUCHA DE TÚ A TÚ CON EL SEÑOR HAN!
N... NO... ¡EN REALIDAD LO TIENE CONTRA LAS CUERDAS!
TEKE
TEKE
TEKE
¡¡OOOH!! ¡ESTO ES INCREÍBLE!
¿¡EH!?
SO... ¡SOLO HAY UNA PERSONA EN ESTE MUNDO CAPAZ DE UTILIZAR ESA TÉCNICA!
¿¡QUÉ!?
UH...
UH...
SE... ¡¡SE TRATA DEL TEMIBLE REY CONQUISTADOR, RAOH!!

DROOOMMM
RA... ¡¡RAOH!!
GRRRM
RA... ¡RAOH!
ES... ¡ESE HOMBRE ES RAOH!
ZAZAS
TAP TAP
E... ¡ESTO NO PUEDE SEGUIR ASÍ!
¡¡DEBO APRESURARME!!
¡AGH!
¡ARF!
¡AGH!
DE... ¡¡DEBO AVISAR DE LA LLEGADA DE RAOH!!
BRRR BRRR
BRRR BRRR
ZUAAAS

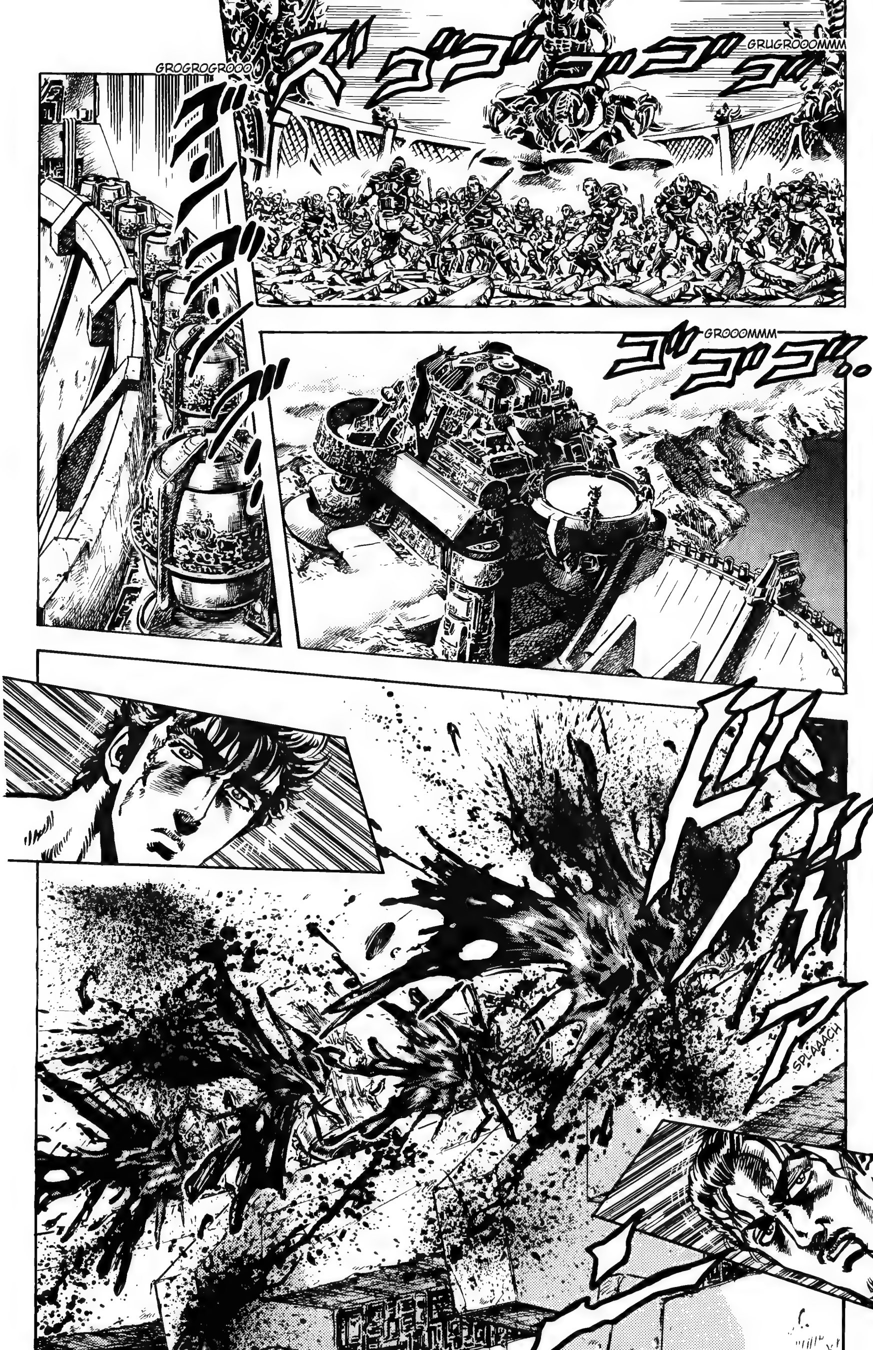
GRUGROOOMMM
GROGROGROOO
GROOOMMM
SPLAAACH

DRRRMMM
¡CORRE, ROJO CAUDAL! ¡CORRE Y AVISA AL PAÍS ENTERO DEL ATAQUE DE RAOH!
DRRRMMM
CO... ¿¡CÓMOOO!?
EL... ¡EL AGUA ROJA COMUNICADORA!
¡¡EL PAÍS DE LOS ASURAS LO HABÍA PREPARADO TODO EN PREVISIÓN DE QUE RAOH LANZARA UN ATAQUE!!
GROOOMMM

¡AH!
¡¡SEÑOR JÛKEI!!
ZAS
SEÑOR JÛKEI... EL... ¡EL PANTANO SE ESTÁ TI-ÑENDO DE ROJO!
HM.
¡¡ASÍ QUE FINALMEN-TE RAOH HA ARRIBADO AL PAÍS!!

AL VER EL AGUA ROJA, LOS ASURAS TENDRÁN MIEDO Y EL PUEBLO ENLOQUECE-RÁ DE ALE-GRÍA.
Y ASÍ... POR FIN...
...YO, JŪKEI, PODRÉ MORIR.
¡EL HOKUTO RYŪKEN NO DEBE SER PER-PETUADO!
YO ROMPÍ EL PRECEPTO Y SE LO ENSEÑÉ A ESOS TRES HOMBRES.
¡¡A LOS TRES LÍ-DERES SU-PREMOS!!
PE... PERO ¿CÓMO SA-BÍAN QUE RAOH VEN-DRÍA?
¿POR QUÉ LA GENTE DE ESTE PAÍS, LOS ASU-RAS Y LOS LÍDE-RES SUPREMOS CONOCEN SU LE-YENDA...?
¡¡PORQUE ESTE PAÍS ES DONDE SE ORI-GINÓ EL HOKU-TO SHINKEN!! ¡¡Y ES LA TIE-RRA NATAL DE RAOH!!
¡¡TODA PERSONA ANHELA VOLVER A SU TIERRA ALGÚN DÍA!!

¡¡DOOORYAAAH!!
GRUAAAACH
ZAS
CROOOSH
CRACRAAAS

GRUH
DROOOSH
ES... ¡ESE HOMBRE ES INCREÍBLE!
¡AAAAH!
¡UUUUH!
GRUUUCH
¡AAAGH!
ERES... ERES FUERTE...
PERO EN NINGÚN CASO ERES RAOH.
CO... ¿CÓMO SABES... NO SOLO EL NOMBRE DE RAOH, SINO TAMBIÉN EL MÍO...?
¿ES POSIBLE QUE TU NOMBRE SEA...?
¡¿KENSHIRO!?

FRUUUOOOMMM
¡¡SERÁ MEJOR PARA TI MORIR SIN SABERLO!!
GRRRMMM
¡UFFFH!
GROOOM
¡¡OOORH!!

GRUUUSH
¡UAAAH!!
¡OOOH!!
ZUOM
¡¡HMMMF!!
ZRAAAM
¡¡HMPF!!

CROOOSH
CRAAAS
FUOOOM
¡GUAAAAGH!
¡¡AH!!

¡¡GUFFFA!!
TRATRAAAC
CLAAACH
¡UGH!
QUÉ FUERTE TE HAS VUELTO...
¿¡CÓMOOOO!?
AQUEL BEBÉ...
A... ASÍ QUE AQUEL BEBÉ QUE LLEVABA RAOH EN BRAZOS AL ZARPAR DE LAS COSTAS DE ESTE PAÍS ERAS TÚ...

FRUOOOAAAMMM

GROOOAAAGRRRH
CAPÍTULO 177 ¡Un sino ardiente!
EN... ¿EN SERIO? ¿¡ESTA ES LA TIERRA NATAL DE KEN!?
SO... ¿SOY DE ESTE PAÍS...?
TOC
BLIIINK
¡ASÍ ES! ¡Y RAOH TAMBIÉN!

¿¡...ES MI TIERRA NATAL!?
ES... ¿¡ESTE PAÍS...!?
CAPÍTULO 177
¡Un sino ardiente!

¡¡ES-TÁS MUER-TO!!
GRUUUNCH

ZUBAAASH

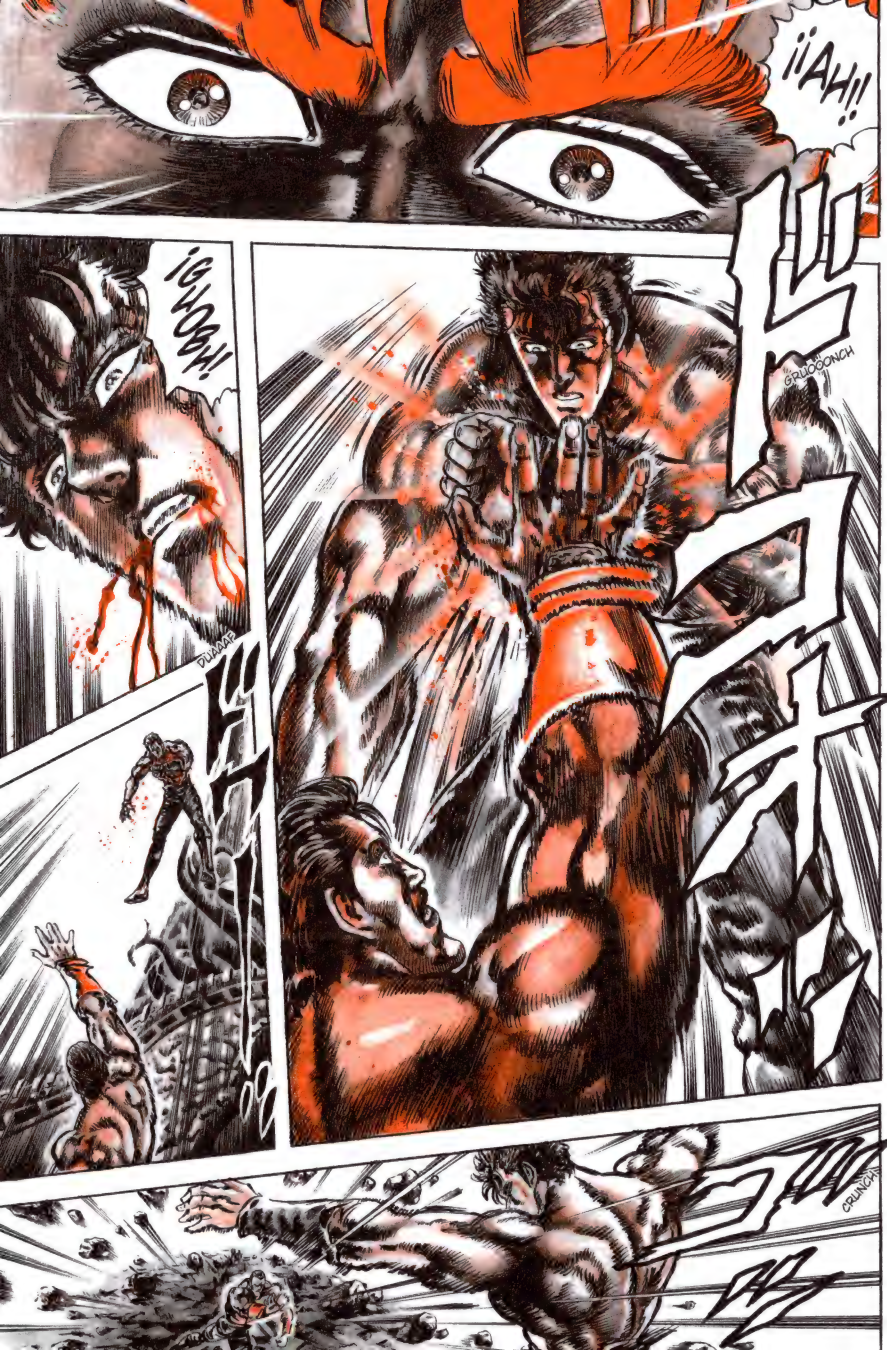
¡¡AH!!
GRUOOOONCH
¡GWOBH!
DUAAAF
CRUNCH

GRABOOOONG
DUM
¡¡BLUGH!!
BUM BUBUM
CRAAASH
¡¡KEN!!
¡¡JUA AA, JA, JA!
¿¡QUÉ ME DICES AHORA!?
CRAS
CRSSS
¡¡OOOH!!
¡¡HM!!
GROOOCH

CROC
CROC
CROC
¡¡OWAAAAH!!
¡¿QU...!?
NAAAG
ZRAAAC
CROOOSH
TRUOOOSH
¡¡UOOOOH!!
MA... ¡¡MAL-DITO!!
¡MUAAAAH!!
¡BUAAAH!
CRAAAS

KE... ¡¡KEN!!
¡¡NUUUH!!
CROOOSH
A... ¿¡ASÍ LUCHA EL HO-KUTO!?
¡¡OOOH...!!
GROOOMMM
GRUCH
GRRRH
¡¡NUUUH!!
¡¡FUOOOOH!!

FUAAAM
GRRRMMM
GROOOSH
ZWOM
FIUUUM
ZIUUUN

CROOOSH
CROOOSH
CRAAAS
CRUUUSH
¿¡UH!?
CRAAAS
¡JUUU, JU, JU! MUCHO ME TEMO QUE TIENES LAS PIER-NAS PA-RALIZA-DAS...
NO PODER PRESIONAR LOS MERIDIA-NOS HACE QUE PIERDAS EL CONTROL SOBRE TUS PIERNAS.
¡¡TÚ Y YO NO HEMOS TENIDO, NI DE LEJOS, LA MISMA EXPERIEN-CIA EN COMBATE REAL!!

¡¡NUUUUH!!
GRUC
GRUCH
GRUUUC
¡JUAAA, JA, JA, JA! ¡¡HOKUTO RYŪKEN!! DESTRUCCIÓN DE LA GOLONDRINA Y EL VIENTO CORTANTE... ZANFŪ ENPA!
ZRUAAAM
¡¡MI PUÑO DEL VENDAVAL ATRAVESARÁ TU CORAZÓN SIN DESVIARSE NI UN MILÍMETRO Y SIN COMPASIÓN!!
FUOOOM
TUUUNCH
¡¡KEEEEEN!!

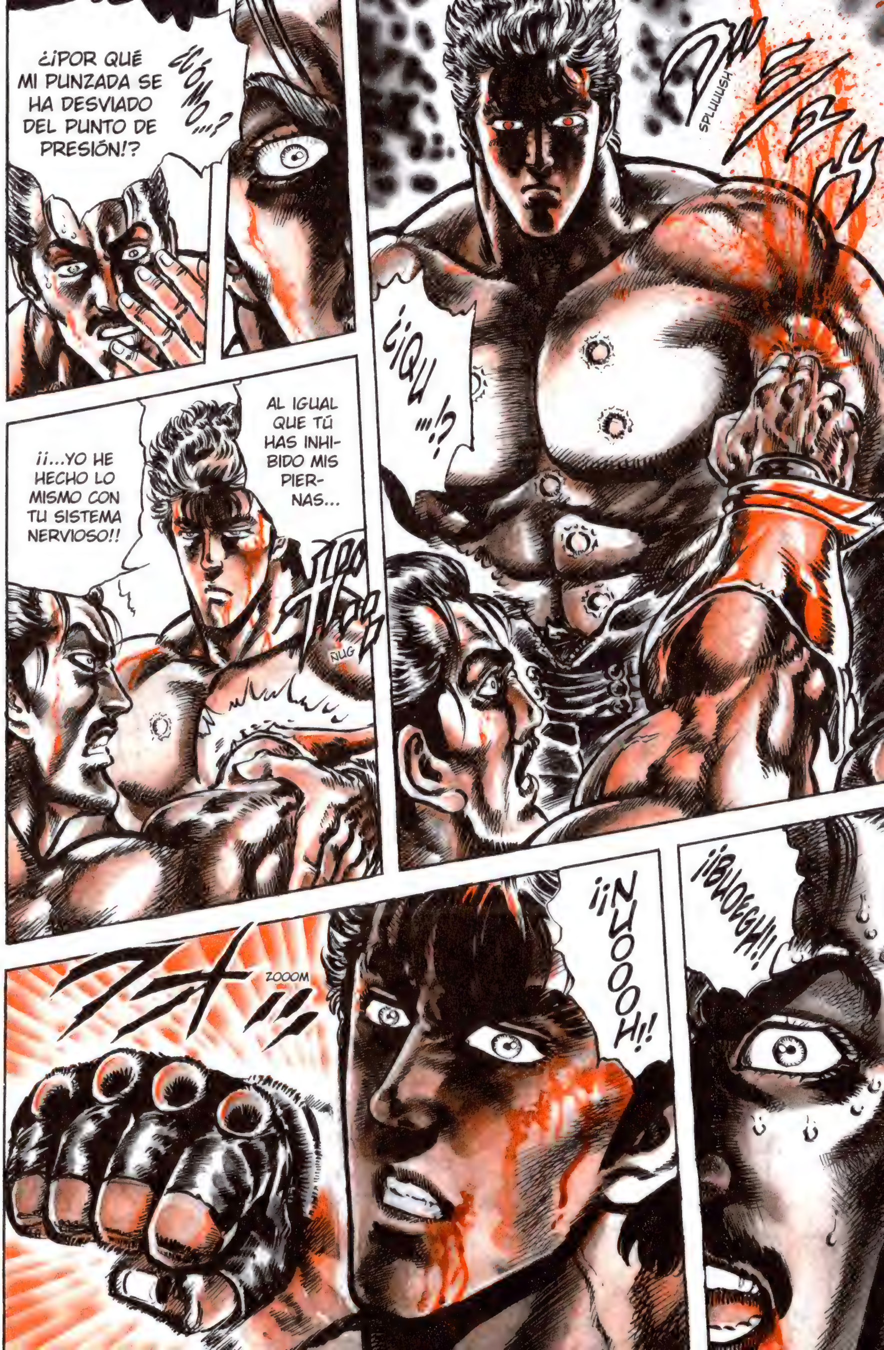
SPLUUUSH
¡¿QU...!?
¿¡POR QUÉ MI PUNZADA SE HA DESVIADO DEL PUNTO DE PRESIÓN!?
¿¡CÓMO...!?
AL IGUAL QUE TÚ HAS INHI-BIDO MIS PIER-NAS...
¡¡...YO HE HECHO LO MISMO CON TU SISTEMA NERVIOSO!!
ÑUG
¡¡BUOGH!!
¡¡NUOOOOH!!
ZOOOM

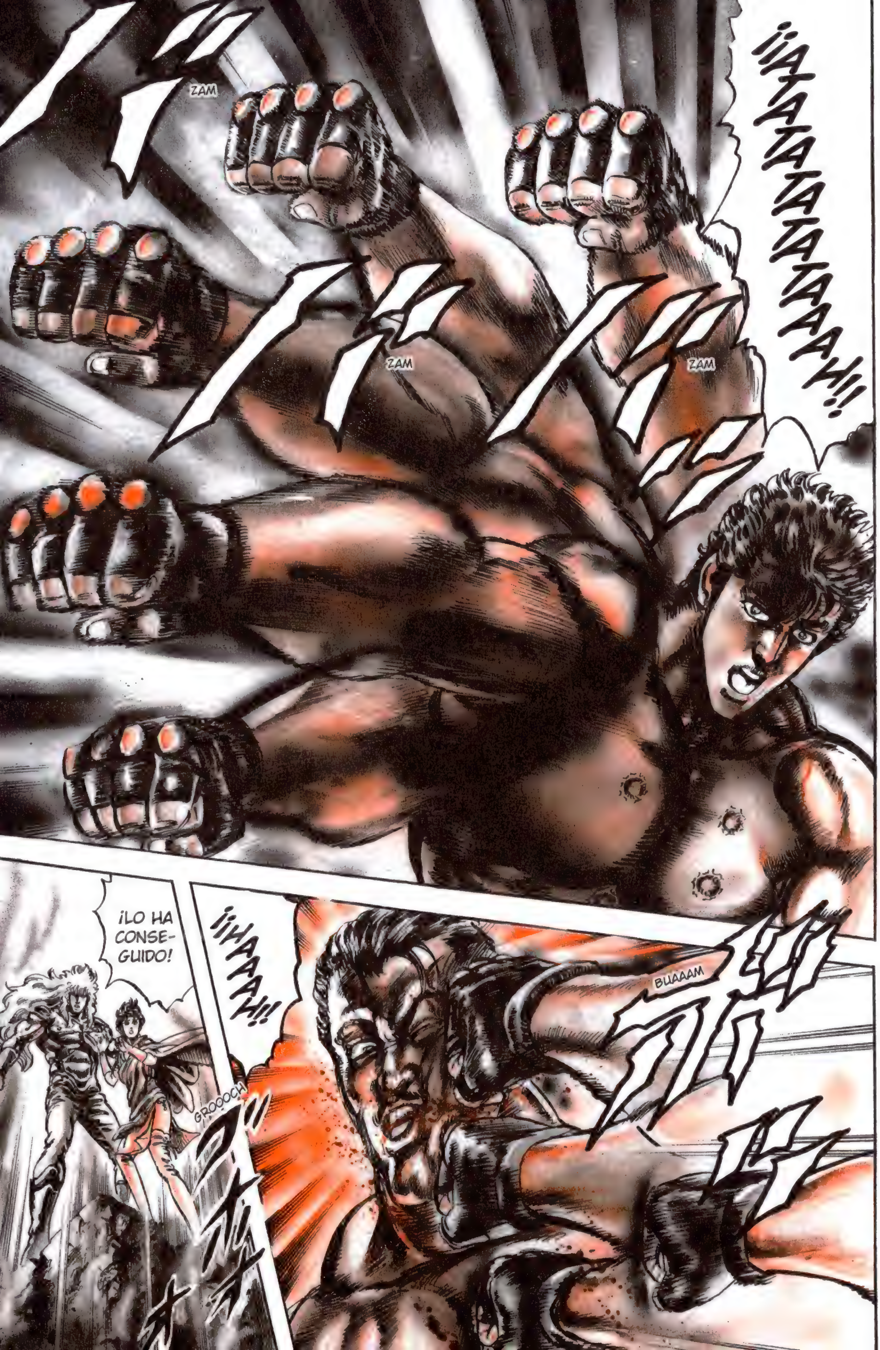
¡¡ATATATATATATAAAH!!
ZAM
ZAM
ZAM
¡¡HAAAAH!!
¡LO HA CONSE-GUIDO!
BUAAAM
GROOOCH

GROOOMMM
¡GUAAAGH!!
PATAAAM
CROOOAAASH
FE... FELICIDADES... ME... ME PARECE INCREÍBLE QUE AQUEL BEBÉ HAYA LLEGADO TAN LEJOS...
PENSÁBAMOS QUE NO SOBREVIVIRÍA AL LARGO VIAJE MARÍTIMO... SIN EL PECHO DE SU MADRE Y SIN PROVISIONES...
SUCEDIÓ HACE MÁS DE 20 AÑOS, CUANDO EL MUNDO SE EMPEÑABA EN ENCAMINARSE DIRECTAMENTE A LA GUERRA DEL FIN.
CUÉNTAMELO.

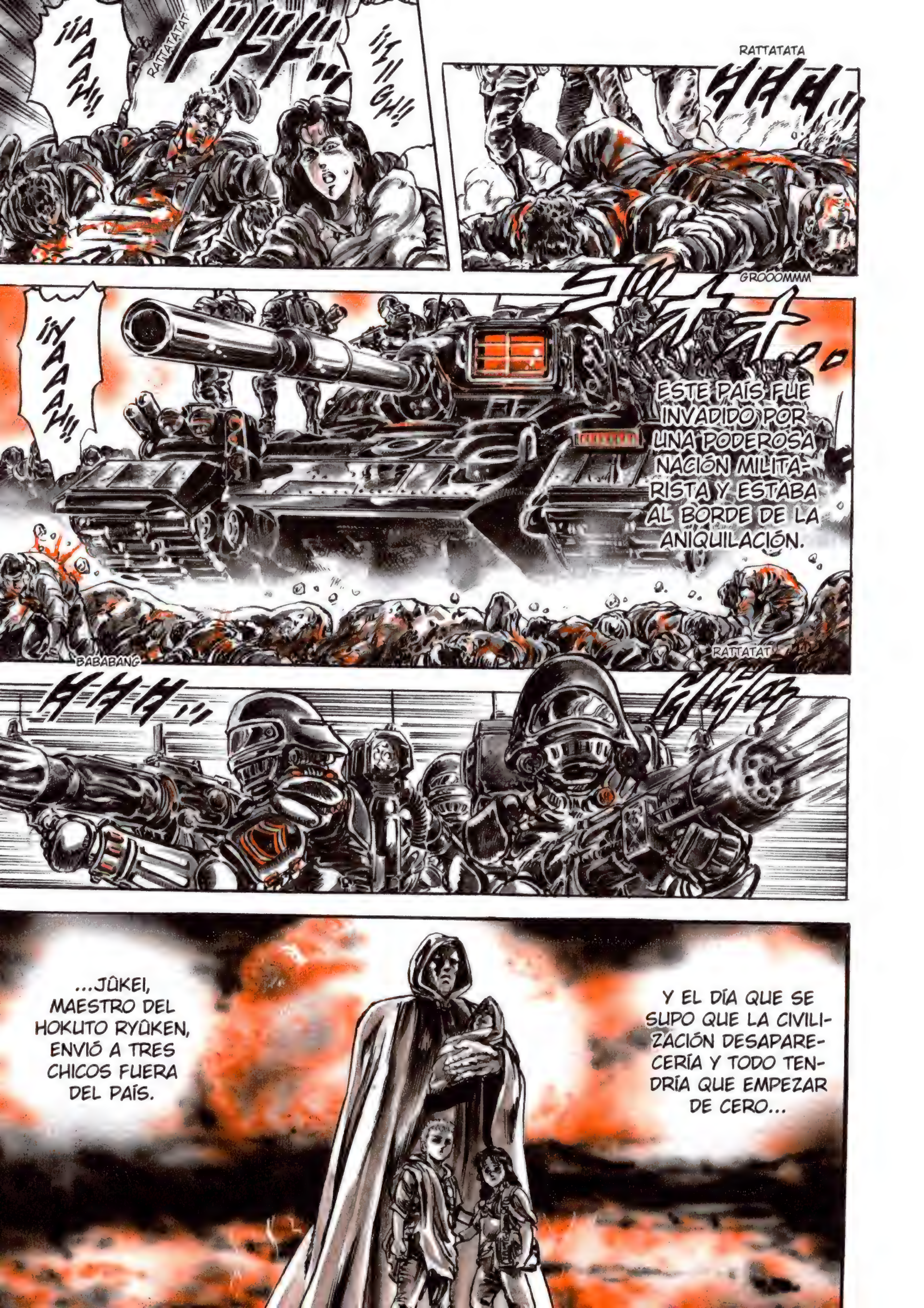
RATTATATA
¡¡AAAAH!!
RATTATATAT
¡¡NGH!!
GROOOMMM
¡¡NAAAAH!!
ESTE PAÍS FUE INVADIDO POR UNA PODEROSA NACIÓN MILITARISTA Y ESTABA AL BORDE DE LA ANIQUILACIÓN.
RATTATAT
BABABANG
Y EL DÍA QUE SE SUPO QUE LA CIVILIZACIÓN DESAPARECERÍA Y TODO TENDRÍA QUE EMPEZAR DE CERO...
...JÛKEI, MAESTRO DEL HOKUTO RYÛKEN, ENVIÓ A TRES CHICOS FUERA DEL PAÍS.

YA SABES QUÉ HACER.
BUBUUUM
AJÁ
DRRRMMM
¡¡CUANDO TODO VOLVIERA A EMPEZAR DESDE LA NADA, LA VIOLENCIA SE IMPONDRÍA! ¡¡ASÍ COMO LA FUERZA DE LOS PUÑOS!!
¡¡CUANDO LO VIO CLARO, JÛKEI OS ENVIÓ A LOS TRES AL HOGAR DE RYÛKEN, HEREDERO DEL HOKUTO SHINKEN!!
¿¡CÓMO!?
LO QUE OYES... ESOS TRES ERAIS RAOH, TOKI Y TÚ MISMO. LOS TRES HERMANOS.
SHAAA
¿¡QU...!?

ENVIÉ A LOS TRES CON RYÛKEN.
PERO ESO NO BASTÓ PARA DARME TRANQUILIDAD. ¡ESTAMOS HABLANDO DE UN PUÑO CAPAZ DE DOMINAR UNA ERA EN LA QUE LA VIOLENCIA CAMPA A SUS ANCHAS!
¡¡ESE PENSAMIENTO ME LLEVÓ A ENSEÑAR, PARALELAMENTE, EL HOKUTO RYÛKEN A TRES CHICOS DE ESTAS TIERRAS!!
PERO ¡¡FUE UN TERRIBLE ERROR!!
¡HAN, HYÔ, KAIÔ...! ¡¡EL FORMIDABLE PODER DEL HOKUTO RYÛKEN ALTERÓ SU ALMA HASTA ENLOQUECERLA!!
PERO ESO VA A LLEGAR A SU FIN.
RAOH ZANJARÁ EL ASUNTO Y LO SOLUCIONARÁ TODO.
PE... PERO NO CUADRA...
PO... PORQUE EL QUE ESTÁ LUCHANDO AHORA CON HAN NO ES EL TAL RAOH...
¡¿CÓMO?!
CRE... CREO QUE HA DICHO "KENSHIRÔ"...
VA... ¡¡VAYA!!
ZAAAM

GRUCH
ERES PODEROSO. AHORA ENTIENDO QUE PUDIERAS DERROTAR A RAOH...
GRRRM
PERO ¡¡NO PODRÁS CON HYÔ, EL SEGUNDO LÍDER SUPREMO!!
¡¿CÓMO?!
¿QUÉ QUIERES DECIR?
¡SOLO RAOH PODRÍA HACER QUE EL LÍDER SUPREMO HYÔ MORDIERA EL POLVO!
¡¡POR MUCHO QUE TÚ SEAS MÁS FUERTE QUE RAOH!!
GRAAACH
¡¡LO QUE TE ESPERA ES UNA SENDA PEOR QUE EL INFIERNO!!
CRACRAAAS
¡MÁRCHATE! ¡¡SI NO TE VAS, ACABARÁS ENAJENADO POR CULPA DE ESE SINO!!
GRAGRAAAS

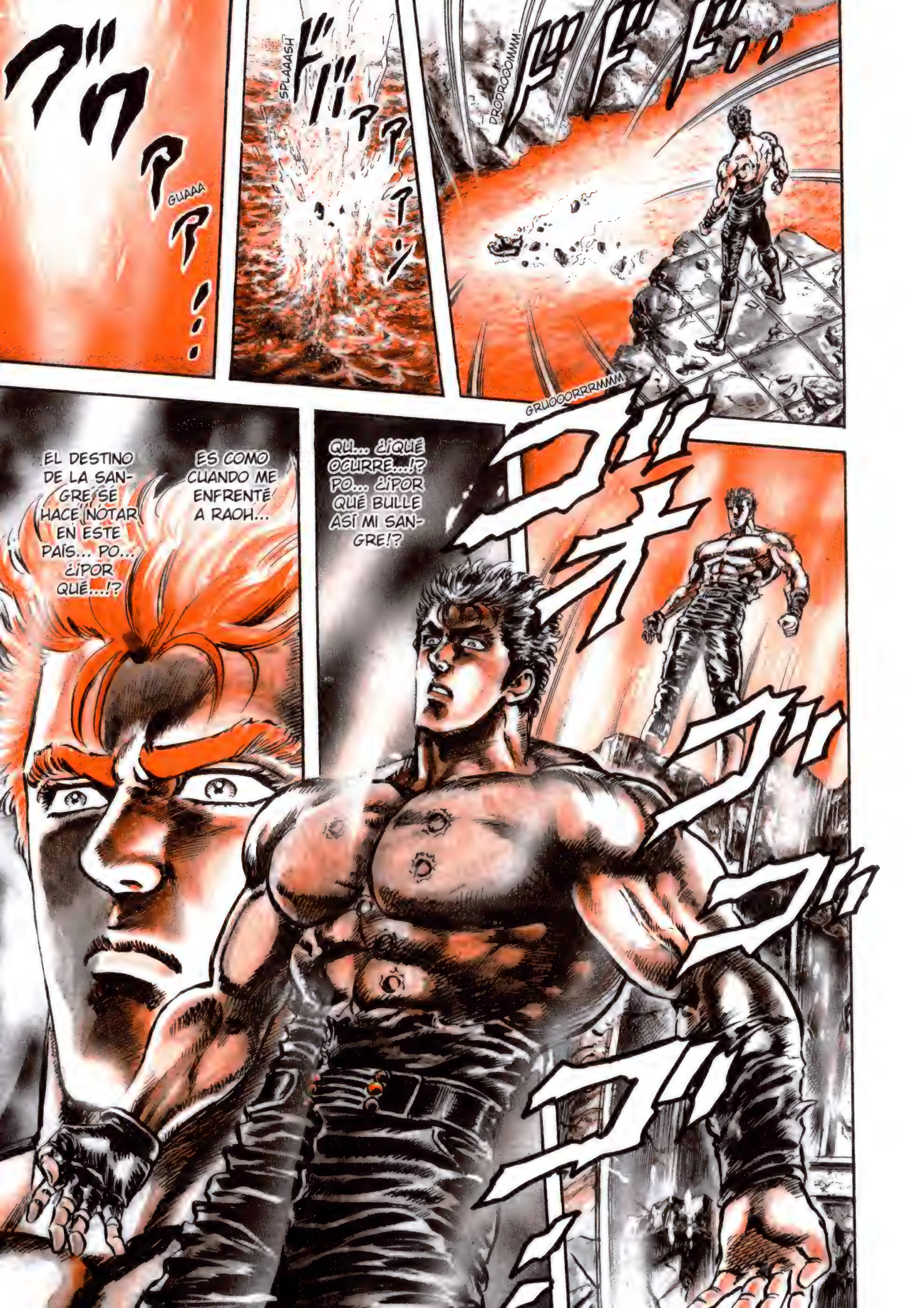
DRODROOOMMM
SPLAAASH
GUAAA
GRUOOORRRMMM
QU... ¿QUÉ OCURRE...!? PO... ¿¡POR QUÉ BULLE ASÍ MI SANGRE!?
ES COMO CUANDO ME ENFRENTÉ A RAOH...
EL DESTINO DE LA SANGRE SE HACE NOTAR EN ESTE PAÍS... PO... ¿¡POR QUÉ...!?

SHACHI, ¿VERDAD...?
¡SON INCREÍBLES! ¡¡YO JAMÁS HABRÍA ESTADO A LA ALTURA NI SIQUIERA DEL TERCER LÍDER SUPREMO!!
ALLÍ TE ESPERAN TU HERMANA Y BAT.
TÚ TAMBIÉN VUÉLVETE A TU PAÍS.
POF
LIN...
TU MUJER Y TU PADRE TE ESPERAN.
MÁRCHATE.
AH...

¡AH!
Y... ¿Y TÚ, KEN!?
YO DEBO SEGUIR ADE- LANTE.
¡MÁR- CHATE, LIN!
VUELVE Y SÉ MA- DRE JUNTO AL HOMBRE AL QUE QUIERES.
EN... EN ESE CASO, KEN... ¡¡ME QUEDARÉ EN ESTE PAÍS!!

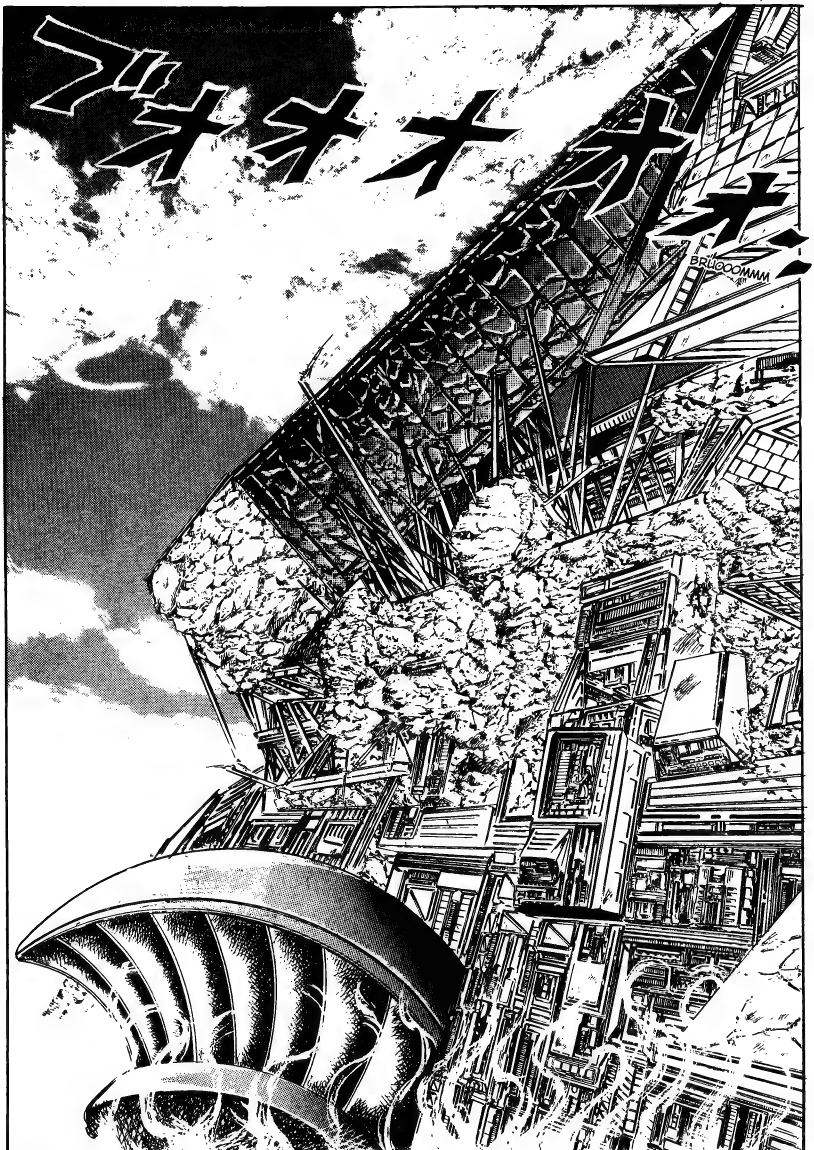
ブオオオオオ！
BRUOOOMMM

FIUUU
LIN...
ASÍ QUE A TI KENSHIRÔ TE...
CAPÍTULO 178
¡¡El alzamiento de los Andrajosos!!
PUEDE SER...
...EL ÚNICO CAPRICHO DE MI VIDA.
PERO CONSIDERO QUE, AUNQUE ME ESTÉ VETADO, ES EL ÚNICO CAMINO QUE DEBO SEGUIR.
ZUS
NO PUEDO HACER MUCHO, PERO SÍ ME VEO CAPAZ DE PROTEGERTE...
VAMOS.
SHACHI...
TARDE O TEMPRANO LLEGARÁ... ¡EL DÍA EN EL QUE TUS SENTIMIENTOS PUEDAN OBTENER RESPUESTA!

CAPÍTULO 178
¡¡El alzamiento de los Andrajosos!!

ZRUOOOM
FUOOOMMM
KE... ¿¡KENSHIRÔ!?
¿ME ESTÁS DICIENDO QUE EL QUE HA CRUZADO EL MAR PARA DESEMBARCAR EN ESTE PAÍS NO ES RAOH, SINO KENSHIRÔ!?
S... SÍ...
IN... ¡¡INADMISIBLE!!
¡¡SI ESTO ES CIERTO, LOS HOMBRES QUE SE ESTABAN OCULTANDO BAJO LA IDENTIDAD DE ANDRAJOSOS DEBEN ORGANIZAR UNA REVUELTA!!
JUG
FRUOOOSH
SE... ¡SEÑOR JÛKEI!

¡¡COMO EL AGUA ROJA YA HABÍA AVISADO A TODO EL PAÍS DE LA LLEGADA DE RAOH, LOS ANDRAJOSOS YA SE HABÍAN ALZADO EN ARMAS!!
¡¡MIRAD ESTO!!
¡¡OOOH!!
¡¡POR FIN HA APARECIDO EL SEÑOR RAOH!!
¡¡ESTE ES EL SÍMBOLO DEL TRATO QUE HICE CON ÉL!!
CUANDO ESE PAÍS SE ESTABA TIÑENDO DE SANGRE POR CULPA DE LOS ASURAS, ME JUGUÉ LA VIDA CRUZANDO EL MAR...
¡¡...PARA AVISAR AL SEÑOR RAOH DEL PELIGRO DE LA EXTINCIÓN!!

ENTENDIDO.
¡¡HAREMOS UN TRATO!!
GRUCH
¡EN CUANTO CONSIGA HACERME CON ESTE PAÍS, CRUZARÉ EL MAR!
¡¡ESE PAÍS ES MI TIERRA NATAL!!
¡¡NO TENGO OTRO LUGAR AL QUE REGRESAR!!
DRIIING
¡¡SIRVA ESTO COMO PRUEBA!!
SE... ¡SEÑOR RAOH!
¡CREO EN USTED! ¡¡SÉ QUE SERÁ EL REDENTOR DE NUESTRO PAÍS!!
FUAAAH
¡¡HA LLEGADO EL MOMENTO DE ALZARNOS!!
¡¡TOMEMOS LAS ARMAS PARA CAMBIAR ESTE PAÍS!!

¡EMPEZAREMOS POR EL CENTRO DE ENTRENAMIENTO! ¡¡RESCATAREMOS A LOS NIÑOS!!
¡¡UOOOOH!!
CROOONCH
¡GLAAGH!
¿HM?
FIUUU
¡UAH!
QU... ¿¡QUÉ PASA!?
¡AH!

TIUNC
CROCROOOCH
¡UGH!
¡YUJUUU!
FROOOS
FRAS
¡EURGH!
¡¡UOOOOH!!
CRAC
CRAAAG
QU... ¿QUÉ DE-MONIOS...? ¿¡DE DÓN-DE SALEN TODOS ES-TOS!?
DRRRRROOOOM
CRAAAS
UAAAH
¿¡EH!?
QU... ¿¡QUÉ PASA!?
EL... EL MURO SE VIENE ABAJO...
CROCROCROOOSH

FLAS
¡¡CHEEEEN!!
¡¡HE VENIDO A SALVARTE!!
AH... PA... ¡¡PAPÁ!!
QU... ¿QUÉ HACÉIS AQUÍ...?
TAP TAAAP
¡ES EL SEÑOR RAOH...! ¡¡HA LLEGADO EL SEÑOR RAOH!!
¿¡EEEEH!?
¡¡YA NO TENDRÁS QUE CONVERTIRTE EN ASURA!! ¡QUÉ ALEGRÍA!
¡¡EL SEÑOR RAOH ...!!
¡JA, JA, JA! ¡ASÍ ES, CHEN!
¡¡PAPÁAAA!!

FUOM
FRIUUUMMM
¡¡GUAGH!!
DRRRMMM
¡¡MALDITOS NECIOS!!
¡¡AAAAH!!
¡AAAAH!
¡¡UGH!!
DROOOMMM

GAAA
¡QUÉ LÁSTIMA, ¿EH?! ¡ESCUCHAD BIEN! ¡AQUEL AL QUE VENERÁIS COMO REDENTOR, EL TAL RAOH, ESTÁ MUERTO!
¡EL QUE HA LLEGADO A ESTE PAÍS SE LLAMA KENSHIRÔ! ¡¡Y NO PODRÁ ASESTARNOS NI UN SOLO GOLPE!!
CO... ¿¡CÓMO!?
NO... ¡NO PUEDE SER!
JE...
CLUNC
EL... EL SEÑOR RAOH HA...
E... ESTÁ MUERTO...
JU, JU, JUUU. ¡ES DEMASIADO TARDE PARA LAMENTARLO, GUSANOS PUTREFACTOS QUE HABÉIS APARECIDO REPTANDO ENTRE LA CARROÑA!
ZRUAAAS
¡¡OS VAMOS A APLASTAR A TODOS!! ¡¡NO QUEDARÁ NI UNO!!

FRUOOOMMM
FRAAAMMM
LA TRAGEDIA NO IRÁ MÁS ALLÁ DE ESTA ALDEA.
LA LEYENDA DE RAOH EN ESTE PAÍS ES ENORME... ¡TAN GRANDE QUE, AL DESMORONARSE, LAS ANSIAS DE LUCHAR DEL PUEBLO TAMBIÉN SE VIENEN RÁPIDAMENTE ABAJO!
FIUUU
¡JEEE, JE, JE!
CROS
¡PUES YA ESTÁN TODOS LOS REBELDES LIQUIDADOS!
¿¡HM!?
UUUH...
VAYA, ESTE TODAVÍA ESTÁ VIVO.

CLINCH
¡¡Y A MÍ ME TOCA DARLES LA PUNTILLA!!
BLAM
UUUGH...
PSHHH
¿¡HEEEH!?
QU... ¿¿QUÉ...!?
¿¡QUIÉN ERES TÚ!?
¡ABOAGH!
BLAAAAMMM

ME TEMO QUE LOS HAN ELIMINADO A TODOS, KENSHIRÔ.
KE... KENSHIRÔ...
T... ¿TÚ ERES KENSHIRÔ?
URGH
MI... ¡¡MIRA ESTO!!
Y... ¡Y TODO PORQUE HAS VENIDO TÚ EN VEZ DEL SEÑOR RAOH...!
CO... ¿CÓMO PUEDE HABER PASADO ESTO!?
¿¡POR QUÉ EL SEÑOR RAOH NO HA TENIDO A BIEN ACUDIR!?
FIIIIUM

¡¡UAAGH!!
CRUUUSH
¡¡HM!!
GLUC
¡¡...!!
¡JEEE, JE, JE, JE!
¡JE, JE, JE, JE! ¿¡TÚ ERES KENSHIRÔ!?
¡VAYA! ¡¡ASÍ QUE RAOH CAYÓ ANTE UN LECHUGUINO COMO TÚ!!
¡¡VOY A ACABAR CONTIGO, COMO ME LLAMO BURON!!
¡¡HMMMF!!

ZUUUM
ZUM
¡¡DEHAAAAH!!
ZUAAAM
ZUAM
CLANCH

ÑUIIIG
¿¡EH!?
¡¡OEEEH!!
ZUUUM
¡EAARRGH!
PATAAAM

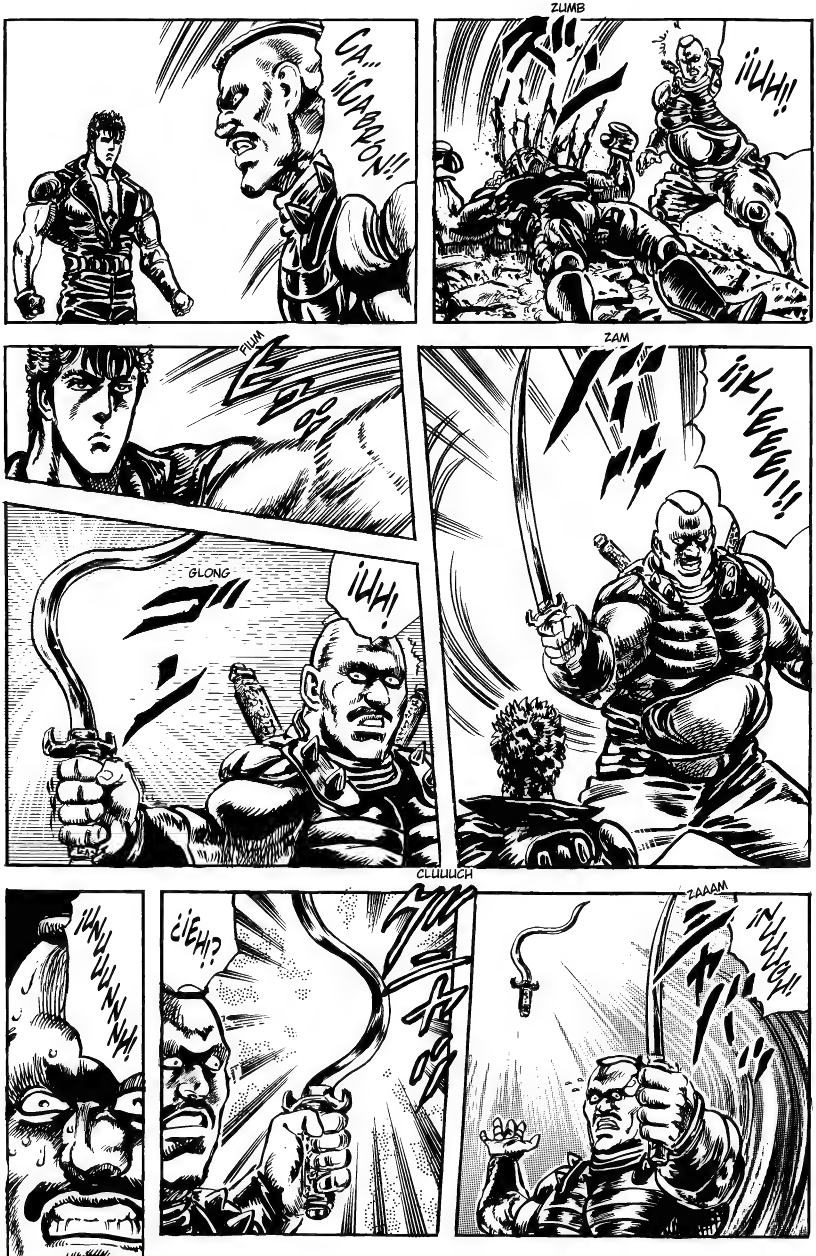
ZUMB
¡¡UH!!
CA... ¡¡CABRÓN!!
ZAM
¡¡KIEEEE!!
FIUM
GLONG
¡UH!
ZAAAM
¡NUUUGH!
CLUUUCH
¿¡EH!?
¡UNUUUNNNH!

ZAAAM
ZAM
MA... MA... MA... ¡¡MALDITO CABRÓN!!
FUM
GLACH
¿¡ESTO ES TODO!?
¡AH!
GRUUUC
PUES YA ESTÁ...
AH... ¡AIGH!
GRUUUCH
HI... ¡¡HIEEEH!!

GRUCH
ZUS
¡¡YA NO TENGO CAMINO PARA REGRESAR A NINGUNA PARTE!!
¡¡YO EJECUTARÉ LA LEYENDA DE RAOH!!
FRAS
¡GAGH!
THUUUMP

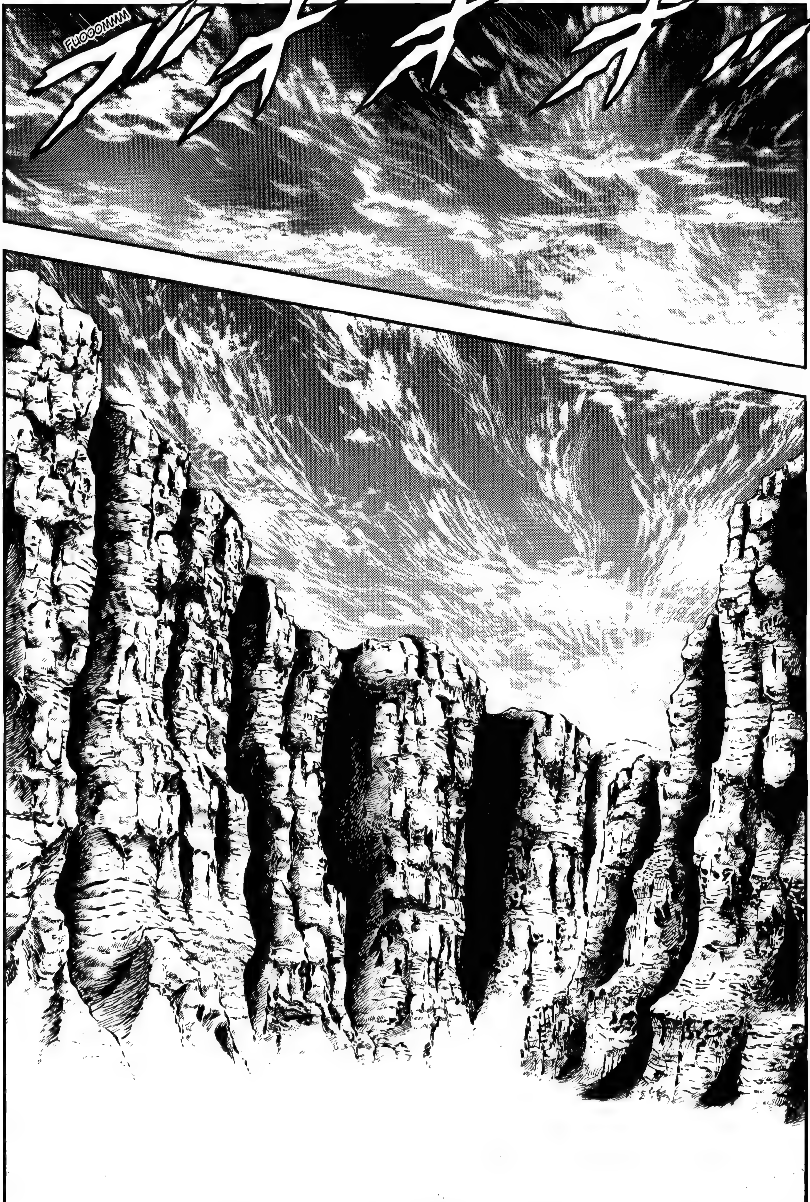
ブオオオッ
FUOOOMMM

PRUF
CAPÍTULO 179
¡¡Un amor que no regresará!!
FIUUU
ZRUSCH
¡¡OH!! ¡¡HA APARECIDO KENSHIRÔ!!
ZUUU
¡EN EL VALLE DE NO RETORNO, TAL Y COMO HABÍA DEDUCIDO EL SEÑOR SHIE!
PRS
PRSSS
JU, JU, JU... TAL COMO PENSABA, GREJOOO...
¡¡ME LO VOY A CARGAR, GREJOOO!!
PFFFH
PLOOOF
FRAFRAAAS
¡VAMOS ALLÁ, GREJO!

CAPÍTULO 179
¡¡Un amor que no regresará!!
FIUUU
FIUUU
FIUUU
ZRAS
ZRAS
PLICO
CRICO
CRICO
NUC

GRUAAAF
¡¡AUAAAAH!!
HI... ¡HIEEEH! SO... ¡SO-CORROOO!
POTOOOF
¡¡UEEEGH!!
FRAFRÁÁÁS
¿¡EH!?
¡¡UAAAAH!!
CLÁÁANCH
¡¡BUAAAH!!
GRUB
GRUB
¡AH!

ZUS
YA VEO QUE POR AQUÍ HAY ALGÚN QUE OTRO MONS-TRUO...
PLIC
FRIUUUM
FIUUU
DRODRODROOOF
CRAAAS
¡UGEEEGEGI!
GRAGRAGRAGRAFH
¡NUGRE-JOOO!

AAAH... QU... ¿¡QUÉ!?
¿¡TÚ ERES KENSHIRÔ, EL QUE ACABÓ CON HAN, GREJOOO!?
GROB
GROB
FLAS
FRAAAS
JU, JU... ¡FELICIDADES POR DESCUBRIRME, GREJO!
PEEERO ¡SE TE ACABÓ LA BUENA VIDA! ¡NADIE VA A SUSTITUIR A RAOH!
¡¡TE VOY A HACER AÑICOS!!
¡GREJO, JO, JO, JO!
QU... ¿¡QUÉ ES ESO!?
EL PROBLEMA ES QUE A MÍ NO ME GUSTA COMER CANGREJO...

¡JU, JU, JU! ¡¡VAS A VER CÓMO SE LAS GASTA EL GRAN SHIE CON SUS COLMILLOS CRUZADOS SECCIONADORES!!
KÔGA DANZUI!
ZRIAAANG
ZRAAASH
¡¡HAAAA!!
ZOOOM
FOFOOOM
ZAS
¡¡JAAAA!!

ZAZAS
¿TE CREES QUE ME ESTÁS ARROJANDO A TU TRAMPA?
¡¿EH!?
CO... ¿CÓMO LO HAS SABIDO, GREJOOO?
VAMOS, VAMOS.
NO PODRÁS HACER NADA, GREJO.
¡VEEEN!
CLINCH
¡JE, JA, JA, JE, JA! ¡¡AUNQUE YA ES TARDE PARA TI, GREJO!!
¡¡UN SOLO PASO MÁS HACIA ATRÁS Y ESTARÁS ACABADO, GREJO!!
ZUM
¡¡MUEREEEE!!
CRAAANCH
¡¿HM!?

ZUS
¿NO DECÍAS QUE HABÍA UNA TRAMPA?
¡¡AH!!
JE...
JE, JE... NAAADA, ERA BROMA...
AQ... AQUÍ NO HAY GATO ENCERRADO, GREJO... GREJO...
PIC
PIC
¡¡BIEH!!
TUMB
¡¡PUES ESPABILA!!
PATAAAF
GAAABBB
¡¡CUIDADO, GREJOOO!!
CRAAACH
FUUUSH
¿ESO NO ES UNA TRAMPA...?
¡AAAY AAAY, GREJOOO!
JU...
¡¡MENUDA PLANTITA!!

FLOOOM
¡¡DÉMONOS PRISA!!
PE... PERO EL TAL KENSHIRÔ TAMBIÉN ES MUY FUERTE...
PODRÍA HACER POR ESTE PAÍS LO QUE RAOH NO HIZO...
PLIC
¡¡IMPOSIBLE!!
¡¡AUNQUE KENSHIRÔ SEA MÁS PODEROSO QUE RAOH, EXISTE UN MOTIVO POR EL QUE NO PUEDE VENCER AL SEGUNDO LÍDER SUPREMO!!
FIUUUMMM
¡¡HA LLEGADO A LA DERIVA EL CADÁVER DEL LÍDER SUPREMO HAN!!

ZRAAS
FLAP
FLAP
¡¡VOOR!!
FLAP
FLAP
SPLAAASH

FRAS
FRAFRAAAS
FLAAASSS

HAN...
SPLASH
¡¡DES-CANSA EN PAZ!!
¡¡JURO QUE ME VENGARÉ DEL QUE TE HA HECHO ESTO!!

PO... ¿¡POR QUÉ!?
¿CÓMO QUE KENSHIRÔ NO PUEDE DERROTAR A HYÔ...?
HYÔ...
¡¡HYÔ ES SU HERMANO!!
¡KENSHIRÔ Y HYÔ SON HERMANOS DE SANGRE!
CO...
¡¿CÓMOOO?!
NUNCA OLVIDARÉ LO DE AQUELLA VEZ.
¡¡AUNQUE FUERA POR EL BIEN DE LA ERA, YO, JÛKEI, LOS SEPARÉ A LA FUERZA!!
DRRRMMM

DRRRMMM
LLEGARÁ EL DÍA EN QUE EL HOKUTO SHINKEN SERÁ NECESARIO. Y ENTONCES TENDRÉIS QUE VOLVER GRANDES Y FUERTES A ESTE PAÍS.
¡CONFÍO EN VOSOTROS, RAOH! ¡TOKI!
SE... ¡SEÑOR JÛKEI! ES HYÔ... ¡NO LO ENCUENTRO POR NINGUNA PARTE!
¿¡QUÉ!?
DRDRDOOOMMM
FRAAAS
SPLASH
PLAS
HY... ¡¡HYÔ!!
SPLAAASH
¡AH! ¡¡MIRA ESO, HERMANO!!
¿¡HM!?
¡¡AH!!
PERO ¡¡SI ES...!!

RA... ¡¡RAOH!!
ARF...
AGH...
PO... ¡POR FAVOR, CUIDA DE KEN-SHIRÔ!
¡¡URGGGH!!
FRAAAS
HY... ¡¡HYÔ!!
¡¡TE LO SUPLICO, RAOH!!
TI... ¡TIENES QUE AGUANTAR! ¡¡AHORA MISMO TE SALVAMOS!!
¡ARF, AGH!
N... ¡NO VENGÁIS! ¡MARCHAOS!
COF COF COOOF
YO... ¡¡YO ESTARÉ BIEN!!
PE... PERO ¡¡KEN NO ES MÁS QUE UN BEBÉ!! ¡¡TIENES QUE PROTEGER A KEN CON TUS MANOS!!

¡¡SÍ!!
DA... ¡¡DALO POR HECHO!!
JU
¡¡HYÔOOO!!
SHAAA
NO... NO ME LO PUEDO CREER...
¡¡HYÔ ES DEMASIADO BUENO!!
PERO ¡ESA BONDAD ES DEL TODO INNECESARIA PARA EL PUÑO!
ASÍ QUE DECIDÍ MANIPULAR SU MEMORIA...
¿¡EH!?

¡¡CUANDO LE CONFIÉ EL HOKUTO RYÛKEN, DECIDÍ DESPOSEER A HYÔ DE SU MEMORIA!! ¡¡CON MIS PROPIAS MANOS!!
LUCHA
EMPERADOR
ESTRELLA PRINCIPAL
ASTROLOGÍA
CONSTELACIONES
GRAN EMPERADOR
ASTRO RECTOR
ESPÍRITUS
GENERADORES
FIRMAMENTO
DIOSES,
SOBERANOS,
PUEBLO
¡¡AUNQUE LE QUITARA LOS RECUERDOS, SIGUE SIENDO LEAL!!
¡¡PARA HYÔ, SUS HERMANOS SON AHORA SUS COMPAÑEROS DEL HOKUTO RYÛKEN!!
¡¡HAN Y KAIÔ!!
GROOOMMM

ZRUAAAS
¡¡KEN-
SHIRÔ
ES MI
ENEMI-
GO!!

CAPÍTULO 180
¡Rugiente viento mortal!

AH... ¡¡AHÍ ESTÁ LA FORTALEZA DEL LÍDER SUPREMO HYÔ!!
LEIA, TAO...
ID ADONDE SHACHI.
¿SHACHI...?
¿EH?
ÉL YA HA VUELTO A SER EL QUE ERA ANTES.
GRACIAS A LA APARICIÓN DEL HOMBRE LLAMADO KENSHIRÔ.
ID Y DETENED A KENSHIRÔ.

A KENSHIRÔ...
¿Y USTED, SEÑOR JÛKEI?
FLAS
ME TEMO QUE HA LLEGADO EL MOMENTO DE DESPEDIRNOS.
TENGO...
¡¡...QUE IR A SEGAR LO QUE SEMBRÉ EN SU MOMENTO!!
¡¡AH!!
¡¡SEÑOR JÛKEI...!!
ZUS
¡SI YO CONSIGO DERROTAR A HYÔ, ENTONCES KENSHIRÔ PODRÁ CONSUMAR LA LEYENDA DE RAOH!

DROOODROOOMMM
¡¿HM!?
¿¡DE DÓNDE SALE ESE VIEJO...!?
NO PARECE UN ASURA NI UN ANDRAJOSO.
¿¡SERÁ UN INVASOR ILEGAL!?

¡¡NO TAN DE-PRISA, ABUE-LO!!
¡UEEEH!
TING
TING
¿¡SABES DÓNDE ESTÁS EXACTAMEN-TE, VIEJO!?
¡VAMOS A VER! ¿QUÉ TE TRAE AQUÍ?
¿¡ES QUE NO SABES QUE ES "EL SE-ÑOR" HYÔ!? ¡DEBES TRA-TAR CON RES-PETO A NUES-TRO GENE-RAL!
¡¡MENU-DOS HUE-VOS TIE-NES PARA HABLAR ASÍ!!
¡OH! CO... CON HYÔ...
DEBÉIS DEJAR-ME PA-SAR.
¡¡TENGO UN ASUNTO PENDIENTE CON EL LÍ-DER SUPRE-MO HYÔ!!

BUAMF
¡¿AH!?
¿EH?
SPLORGH
NUUUGH...
¡¿EH!?
¡¡HEEEEK!!
PSHHH
PLOOOF
¡NARGH!

GATATATAT
ZUS
¡HAHIIIII!
¡¡FUWAWAWA!!
DADAAAM
GRIIIC
¡HIEEEH! CE... CE... ¡¡CERRAD LA PUERTAAA!!
DODODOCRAAASH
ZRUUUH
TRUUUCH

FUAAAH
FUUUSH
¡¡MUUUUH!!
ZRUAAAS
PSHHH
¡¡AH!!
¡AAAH!
¡¡ESTÁ FUNDIENDO EL PORTÓN DE ACERO!!
FUOOOAAAMMM

GROAAARRR
ZRAAAM
¡¡HYAAAAH!!
¡¡IIIH!!
¡¡UHYAAAGH!!
DWAAAH
¿DÓNDE ESTÁ HYÔ...?

BROOOMMM
DRRRM
¡¡AH!!
¡¡SHACHI!!
SHA... ¡¡SHACHI!!!!!
BRM
BRM
¡SHACHI!!
¡¡VEIA!!
BRM
BRMMM
!?

HAS... HAS VUELTO...
ERES EL SHACHI DE ANTES... MENOS MAL...
GR... GRACIAS A ÉL...
ZAS

LEIA...
S... SÍ, LO SÉ...
TENGO UN MENSAJE PARA TI DE PARTE DEL SEÑOR JÛKEI.
UN MEN-SA-JE...
...
CO... ¡¿CÓMOO!?
KE... ¡¡KENSHIRÔ Y HYÔ SON...!!
AJÁ
¿QUÉ PASA?
...

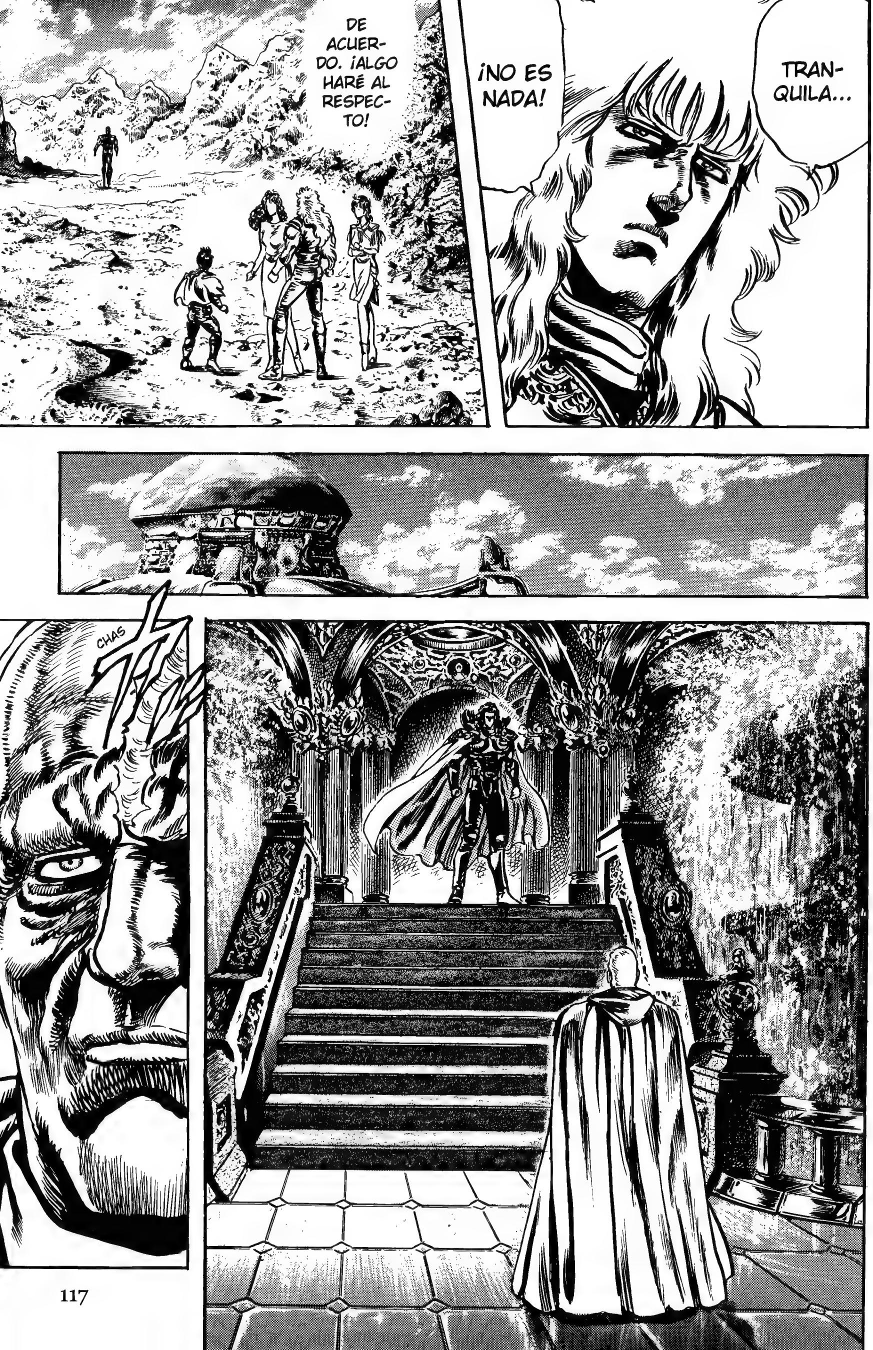
TRANQUILA...
¡NO ES NADA!
DE ACUERDO. ¡ALGO HARÉ AL RESPECTO!
CHAS

¡¡GRAN ANCIANO!!
¡¡CUÁNTO ME ALEGRO DE VERLE TAN BIEN!!
JU...
DÉJATE DE PREÁMBULOS.
HOY...
...HE VENIDO A COBRARME TU VIDA.
OH.
NO ME DIGA QUE TODO UN MAESTRO COMO USTED SE HA SUBIDO AL CARRO DE LA LEYENDA DE RAOH.

ME HE MOVIDO PORQUE EL HOMBRE QUE VINO DESDE EL MAR FUE KENSHIRÔ.
¡¡NO, SI HUBIERA SIDO RAOH NO LO HABRÍA HECHO!!
¡OH! ¿Y ESO!?
NO ME CREERÍAS.
DEBERÍA PULSAR TU PUNTO DE PRESIÓN PARA RESTAURAR TUS RECUERDOS PERDIDOS.
ZUS
ESO ES MUY EGOÍSTA. ¿NO FUE USTED MISMO QUIEN ME PRIVÓ DE MI PASADO, MAESTRO!?
FLAS
FUOOOM
¡¡EL ATUENDO DE COMBATE FÚNEBRE DEL HOKUTO RYÛKEN!!

¡ASÍ QUE ESTÁ DISPUESTO A MORIR!
MUY BIEN... NO SÉ CÓMO ES EL PASADO QUE USTED ME QUITÓ, MAESTRO, ¡PERO NO PIENSO PERMITIR QUE PRESIONE NINGUNO DE MIS PUNTOS DE PRESIÓN!
FIUUU
¡¡N!!
TE ENTIENDO PERFECTAMENTE, PERO DEBERÍAMOS HACERLE CASO A SHACHI Y VOLVER A NUESTRA ALDEA.

LO SÉ.
PERO, AUNQUE SEA CONSCIENTE DE ESO...
¡EXACTO! Y ESPERAR ALLÍ LAS BUENAS NOTICIAS.
SE MIRE COMO SE MIRE, SOLO PODEMOS SER UN ESTORBO PARA KENSHIRÔ Y SHACHI.
¡¿HM!?
¡¿CÓMO!?
FRUOOOM
¿QUÉ HACEN DOS MUJERES Y UN NIÑO EN ESTE LUGAR?
¡¡VAMOS A POR ELLOS!!
ZAS
QU... ¿¡QUÉ ES... ESTA SOMBRA GIGANTE...!?
FUOOOM
HM... VAYA, ¡DE REPENTE OSCURECE!

¡¡HAAAAH!!
¡¡AAAAAH!!
ES... ¿¡ES ESTE EL ESPÍRITU DE LA SILUETA DEL DIABLO MÍSTICO!? GENMA EIREI! ¡¡HE OÍDO HABLAR MUCHO DE ÉL!!
BRUOOOMMM
FUAAAM

EL... ¡¡EL PRIMER LÍDER SUPRE-MO!!
GRRROMMM
EL... ¡¡EL SEÑOR KAIÔ!!

¡AY! ¡¡AAAAH!!
AAAAH...
FRRRMMM
FUOOOAAAMMM
QU... ¿¡QUÉ HACE AQUÍ...!? SE... ¡SEÑOR KAIÔ!
CAPÍTULO 181
¡El rey diabólico enloquecido!
CLOOOP
¡¡PERDEOS!!
¡¡WAAAAH!!!!
TROCOOOC
¡¡AAAAH!!

ZAAAM
CAPÍTULO 181
¡El rey diabólico enloquecido!
CLOP CLOP CLOP
¡¿AH!?
CLOP CLOP CLOP CLOP
ES... ¡¡ESA SOMBRA...!!
EL... ¡¡EL REY DEMONÍACO!!
¡¡KAIÔ!!
¡¿EH!?
LA... ¡LA SOMBRA DE KAIÔ NO ES HUMANA! ¡¡SIEMPRE APARECE JUNTO A LA SILUETA DE UN DEMONIO!!

WOOORRR
!!HAAAH!!
NUDUC

FLUUM
FRUAAAS
¡¡AAAAH!!
LI... ¡¡LIN!!
CLUC
GWOOORRR
AAAH...
KA... ¡KAIÔ HA RAPTADO A LIN!
LI... ¡¡LIIIN!!
ES... ¡¡ES TERRIBLE!!
HA... ¡HAY QUE AVISAR CUANTO ANTES A SHACHI Y KENSHIRÔ!

ZRAS
SPLAAASH
JA,
JA,
JA,
JA...

ZRAS
ZRAS
¡¡UAAAAH!!
SPLAAASH
ZRAS
ZRAS
ES... ¡¡ES HYÔ!!
QU...
¿¡QUÉ!?
QU... ¿QUÉ HA SIDO ESO?
¿ME HAN CONFUNDIDO CON EL LÍDER SUPREMO HYÔ...? ¿¡CÓMO DEMONIOS...!?
SPLASH
SPLASH
¡¡UAAAAH!!

UOOOH
OOOH.
FUUU

FIUUU
FIIIUUU
¡¡AH!!
UUUH...
¡¡AAAAH...!!
FUAAASH

¡¡OB-SERVA!!
¡¡ESTA ES MI RABIA!!
HAAAH
¡¡MI AURA DIABÓLICA BULLE, CASI INCONTENIBLE!! ¡¡Y ES PORQUE ÉL HA APARECIDO!!
PO... ¿POR QUÉ ME HAS...?
EN LOS 4.000 AÑOS DE HISTORIA DE ESTE PAÍS...
¡¡...EXISTÍA LA LEYENDA DE LOS REDENTORES ANTES DE LA DE RAOH!!
GRUUUMMM

¡¡SE DICE QUE, EN UN MOMENTO EN EL QUE EL PAÍS SE ENFRENTABA A UNA CRISIS QUE AMENAZABA CON SU MISMA EXISTENCIA, APARECIERON UNOS REDENTORES!!
FRAAAM
CON SU PODER, CALCINARON A LOS DIABLOS EN UN INSTANTE...
...Y, LLEGANDO A LA CONCLUSIÓN DE QUE SOLO UNOS DIOSES PODRÍAN OBRAR UN MILAGRO SEMEJANTE, ¡LA GENTE EMPEZÓ A ADORARLOS COMO TALES!
CHAAAS
¡¡AQUELLOS HOMBRES SÍ ERAN VERDADEROS TRANSMISORES DEL HOKUTO SHINKEN!!
¡¡AH!!

A PESAR DE TENER UN PODER EQUIVALENTE, EL HOKUTO RYÛKEN FUE BORRADO DE LOS ANALES DE LA HISTORIA.
¡¡CONDENADO A SER CONSIDERADO UN ARTE DIABÓLICO DURANTE 2.000 LARGOS AÑOS!!
PERO ¡MI GENERACIÓN PONDRÁ EL PUNTO FINAL A ESTA HISTORIA DE HUMILLACIÓN!
¿¡QUEDA CLARO!? ¡¡YO, KAIÔ DEL HOKUTO RYÛKEN...!!
¡¡...SERÉ EL CREADOR DEL NUEVO SIGLO!!
¡LIN! ¡HIJA DEL EMPERADOR CELESTIAL! ¡¡SERÁS TESTIGO DE LA MUERTE DEL HOKUTO SHINKEN!!
GRLOOORRR

FLAS
¡¡SI ME MUESTRA EL ATUENDO DE COMBATE FÚNEBRE, NO PUEDO PERMITIRME EL LUJO DE DAR MENOS DE LO QUE PODRÍA DAR, POR MUCHO QUE USTED SEA MI MAESTRO!!
ユラ〜リ
UH...
¡¡ATAQUE CUANDO LE PLAZCA, GRAN ANCIANO!!

FUUUU
FUUUH
JU... ¡¡ME TEMO QUE SE HA HECHO DE-MASIADO VIEJO!!
GRUUUM
¡¡BUENO, PUES ATA-CARÉ YO PRIMERO!!
GRUOOOR
¡¡DOWAAAAH!!
¡¡OUUUUH!!
FUOOOM

FUAAAM
CRUUUNCH
FIUUU
¡¡MUUUGH!!
¡¡NUAAAH!!

BROOOGH
CROCRAAACH
¡¡ORIAAAAA!!
DUAAAM
FUUUM
¿¡QUÉ LE PASA, GRAN ANCIANO!?
GRAGRAAAM

FUUUSH
¿QUÉ PRETENDE?
¿¡NO DECÍA QUE IBA A DERROTARME!? ¿¡POR QUÉ NO ATACA!?
¡¡ES A TU MÁSCARA DE FALSEDAD A QUIEN DEBO ATACAR!!
ZUAAAM
¡¡NO LE ENTIENDO!!
¡¡HAH!!

DUZAAAM
FLAAAS
ZRAAAS
¡¡GUACH!!
¿¡UH!?
CRIIISH
QU... ¿¡QUÉ DEMONIOS...!?
¡¡KAH!!
CREEECH
¡¡AAAAH!!

NO... ¡NO ES POSIBLE! ¿¡YA HA APLICADO UNA TÉCNICA EN MI CUERPO!?
¡ASÍ ES! ¡¡EN EL MOMENTO DE ARREBATARTE LA MEMORIA, TE APLIQUÉ TAMBIÉN UN CONJURO DE DESPERTAR!!
¡¡PARA EL DÍA EN EL QUE FUERA NECESARIO RESCATAR TUS RECUERDOS!!
¿QUÉ ES LO QUE HAY EN MIS RECUERDOS...!? ¿QUÉ SE GUARDA EN ELLOS!?
¡EL ÚNICO CAMINO POSIBLE PARA DERROTAR A KAIÔ! ¡¡LA LLAVE QUE ABRIRÁ EL SELLO DEL DESPERTAR DEL AUTÉNTICO PODER DEL HOKUTO!!
UN... ¡UN MOMENTO! ¿¡PRETENDE BORRAR EL HOKUTO RYÛKEN DE LA FAZ DE LA TIERRA!?

GRO
GRO
GRO
GROOO
CAPÍTULO 182
¡Temblorosa aura demoníaca!
TODOS ESTOS CADÁVERES SON DE PERSONAS QUE CREÍAN EN LA LEYENDA DE RAOH...
QUÉ TRISTE SINO EL DE ESTE HOMBRE...
AÚN NO SABE QUE, SI TODO SIGUE ASÍ, TENDRÁ QUE LIBRAR UN DUELO A MUERTE CONTRA SU PROPIO HERMANO...
¡AQUÍ, KEN!
¡¡NO PUEDO ACOMPAÑARTE ADONDE ESTÁ HYÔ!!

¿¡EH!?
¿POR QUÉ TRATAS DE DETENERME, SHACHI?
SE SUPONE QUE LA FORTALEZA DE HYÔ ESTÁ RÍO ABAJO...
...Y TUS PIERNAS VAN RÍO ARRIBA...
UGH...
¿DE QUÉ DUDAS...? ¿QUÉ CLASE DE HOMBRE ES HYÔ!?
GROOORRRMMM
GROOOR
ZULULM
¡¡AH!!
UNA... ¡UNA ENORME ESTRELLA FUGAZ HA PASADO ENTRE LAS SIETE ESTRELLAS DEL HOKUTO!
ZIIIN

SHA... ¡SHACHI! ¡¡KENSHIRÔ!!
¡¡NGH!!
¿¡CÓMO!?
GRUOOORRR
ES... ¡ES HORRIBLE! EL... EL PRIMER LÍDER SUPREMO, EL HOMBRE DEMONIO KAIÔ...
¡¡...HA RAPTADO A LIN!!
CHAS
SE... ¿¡SE SUPONE QUE EN MI MEMORIA ESTÁ SELLADA LA LLAVE QUE ACABARÁ CON EL HOKUTO RYÛKEN!?
CRIIISH
CRIIISH

MA... ¡¡MALDITO SEA, GRAN ANCIANO!!
GRUUUCH
¿POR QUÉ QUIERE ACABA CON EL HOKUTO RYÛKEN!?
BRRR
BRRR
UGUGH...
CRAC
FUOSH
FUHM.
フーム
TUUUNCH
¡¡GUAAGH!!
¡¡HUAAAAAH!!

DROOOMMM
GROOOM
FUAAASH
GRUC
GRUUUCH
UN... ¡UN POCO MÁS Y TU MEMORIA...!
¡¡UGH!!
¡HAAAAGUH!
オーム
¡OHM!
ZRUUUC
ZRUC
ZRUC
PIIIC
GRAGRAAAM

CLAAACH
GUUURGH
ZHUUSH
¡¡HAAAAUH!!
¡UGH!
¡NUUUH!
DODOOOM
¡POR MUCHO QUE USTED SEA MI MAESTRO, ESTO NO LO PUEDO PERMITIR!
¡FUE USTED QUIEN ME ENSEÑÓ EL HOKUTO RYÛKEN, GRAN ANCIANO!
ARF... AGH...
ES... ESPERO QUE NO ME SALGA CON QUE CREE EN LA LEYENDA DE LOS REDENTORES DEL HOKUTO SHINKEN...
...Y QUE ESTÁ CONVENCIDO DE QUE EL HOKUTO SHINKEN ES SUPERIOR AL HOKUTO RYÛKEN.
¡ASÍ ES! ¡¡PERO NO ES UNA CUESTIÓN DE SER MEJOR O PEOR!!
¡¡ES UNA CUESTIÓN DE QUE, POR EL PROPIO KARMA DE ESE PUÑO, EL HOKUTO RYÛKEN NO DEBE EXISTIR!!

¡¡EN MIS TIEMPOS, YO TAMBIÉN DETESTABA EL HOKUTO SHINKEN Y LO RETÉ EN DUELO!!
DRUOOOMMM
¿¡QUÉ!?
¡¡EN AQUEL ENTONCES, ME ENCONTRABA ANTE LA ENTRADA AL MUNDO DEMONÍACO DEL HOKUTO RYÛKEN!!
PIIIC PIC
FUUUSH
¿Y RYÛKEN...?
¿DÓNDE ESTÁ RYÛKEN, SUCESOR DEL HOKUTO SHINKEN?

¡¡NO AVANCES MÁS, JÛKEI!!
ZUS
¡SABES PERFECTAMENTE QUE EL HOKUTO SHINKEN PROHÍBE LAS INTERACCIONES CON OTRAS ESCUELAS!
¡¡Y MÁS AÚN CON UN ARTE DIABÓLICO COMO EL HOKUTO RYÛKEN!! ¡¡MÁRCHATE!!
OH...
GAAAFH
¡¡BIEN, INTENTA DETENERME CON TUS PROPIAS MANOS, ENTONCES!!
FUUUOOOSH
¡¡NGH!!
GUAAAM
ヴァジュラ
¡VAJRA!

DUUUM
CLUUUC
¿¡AH!?
¿Y EL SUE-LO!?
NO... ¡NO ES POSI-BLE!
¡¡TIENE QUE SER UNA VI-SIÓN!!

¡FUWAAAH!
ES... ESE ROSTRO... JU... ¡JÛKEI! ¡¡YA HAS CAÍDO AL MUNDO DEMONÍACO!!
¡¡AHÍ ES DONDE SE AFIRMA QUE ESTÁ EL DESTINO FINAL DEL HOKUTO RYÛKEN!!
¡¡HE VISTO EL MUNDO DEMONÍACO!!
SPLOOORCH

DRUAAAMMM
CRUUUNCH
¡¡UOOOOH!!
TAP TAP
ES... ESTO ES INAUDITO...
¿ESTA ES EL AURA BÉLICA DEMONÍACA DE AQUEL QUE HA DOMINADO POR COMPLETO EL HOKUTO RYÛKEN!?
FRAS
¡AH! JÛ... ¡¡JÛKEI!!
¡DICEN QUE EL QUE PENETRA EN EL MUNDO DEMONÍACO ADOPTA FACCIONES DE DIABLO!
ES... ¿ES POSIBLE QUE JÛKEI YA HAYA...!?
GROOOAAARRR

¡¡AQUÍ ESTÁS, RYÛKEN!!
GRIIIAAAR
GWOOOF
DUBAAAMMM
¡NGH!
QU... ¡QUÉ TREMENDA AURA DE COMBATE! ¡¡AHORA, CUANDO TODAVÍA NO DOMINA POR COMPLETO EL PODER DEL MUNDO DEMONÍACO, ES CUANDO DEBO DERROTARLO!!
GAAAGH
¡¡UOOOOH!!
GRAAAGH
FRAAAUUUSSS

PROYECTILES RELÁMPAGO DE AURA ERMITAÑA DEL HOKUTO... HOKUTO SENKI RAIDAN!!
GRUAAAAH
GRUUUCH
¡¡MUAAAAH!!
TUUUNCH
FUOM
¡¡GLAAGH!!
CROCROCROOOSH

ZAS
URGH
ZZZ
JŪ... JŪKEI...
FUOOOM
¿¡EH!?
QU... ¿¡QUÉ ACABO DE...!?
DÓ... ¿¡DÓNDE ESTOY...!?
POR FIN RECUPERAS LA CORDURA, JŪKEI.
EL PODER DEMONÍACO DEL HOKUTO RYŪKEN HA DESESTABILIZADO DE NUEVO TU CORAZÓN.
PE... PERO, RYŪKEN... ¿QUÉ HE HECHO?
¿¡QUÉ!?
ES DEMASIADO TARDE...
¡¡MIRA!!
ZRINGH
¡¡UH!!

PE... PERO ESTO...
SON DE MI MUJER Y MI HIJO... NO... ¡¡NO PUEDE SER...!!
FRP
FRAAAP
¡¡AH!!
¡¡AAAAH!!
¡¡UOOOOOOOH!!
VER EL MUNDO DEMONÍACO...
...TE HA ARREBATADO HASTA LA SANGRE DE TUS SERES QUERIDOS...
¡¡ESTE PUÑO TIENE UN PROFUNDO KARMA!!

¡BUAAAAAAH!!
¿LO ENTIENDES, HYÔ? EL HOKUTO RYÛKEN NO GENERA MÁS QUE DIOSES DEMONÍACOS.
¡¡Y, AHORA, EL LÍDER SUPREMO KAIÔ ES UN GIGANTESCO DIOS DEMONÍACO QUE DOMINA EL MUNDO DE LOS DEMONIOS!!
¡¡SU ARMADURA NO SIRVE PARA DETENER ATAQUES!!
¡¡SINO PARA MANTENER A RAYA EL AURA BÉLICA DEMONÍACA QUE AMENAZA CON ENTRAR EN ERUPCIÓN EN CUALQUIER MOMENTO!!
¡SI ESA ARMADURA SE QUIEBRA Y SE CAE A PEDAZOS, ALGO INIMAGINABLE OCURRIRÁ!
GRAAACH

SE... SEÑOR KAIÔ... ES KENSHIRÔ, SEÑOR... ¡KENSHIRÔ, DEL HOKUTO SHINKEN, SE DIRIGE AL CASTILLO!
GROOOMMM
¡¡ENTENDIDO!!
FUUUH
FUUUH
KEN...
CRIIISH
PSHUUUH
¡¡TE ESTABA ESPERANDO, KENSHIRÔ!!

DRODROOOMMM
CAPÍTULO 183
¡¡Legendario linaje de sangre!!
ÑIGO
ÑIGO
ÑIGO
ÑIGO
ÑIGO

¡¡SOMOS LA TROPA ANIQUILADORA DE KAIÔ!! ¡¡Y TE MANDAREMOS AL AVERNO CON LA FORMACIÓN CERCENADORA DEL DRAGÓN MALDITO!!
FRAS
CAPÍTULO 183
¡¡Legendario linaje de sangre!!

¡¡ATATATATATATATATATATATATA!!
FUUUSH
¡BUEGH!
¡¡GAGH!!
DODODODODODOOOM

CRUNCH
BOFF
PLOCH
DUDUDUDUAAAM
TAP
NUUUGH
JU,
JU,
JU.
PLACH
CROCH
¡¡HAAAAH!!
PA-CRAAAC

FUAAAM
GRAAACH
GUGH
¡¡GÜEEEH!!
CRAAACH
ZUAAAH
GWOOOMMM
JU, JU, JE, JE... NO LUCHAS MAL... SIN EMBARGO, CON EL NIVEL QUE DEMUESTRAS NO VAS A SER MÁS QUE UN SACRIFICIO PARA EL DIOS DEMONÍACO DE ESTE CASTILLO...

FUOOOM
ZUBAAASH
¡¡UURGH!!
CRIIISH
CRICH
FUAAAH
LA... ¡LA ARMADURA SE AGRIETA!
SOLO CON VER A KEN...
JU...
¿LO ENTIENDES, LIN...?
BOBOBOBOOOM
¡¡MI AURA BÉLICA DEMONÍACA ANHELA SANGRE!! ¡¡ES UNA AUTÉNTICA LOCURA!!
¡¡SANGRE DEL HOKUTO SHINKEN!!

GROOORRR
オーム ヴァジュラ
サットヴァ サマヤ
マヌパラヤ……
ヴァジュラ…
¡¡TIENES QUE RECUPERAR TU MEMORIA, HYÔ!!
FRAFRAAAS
CRRRICH
¡¡GUAAAARH!!
CRIIISH
QU... ¿QUÉ SIGNIFICA QUE YO TENGO LA LLAVE PARA ABRIR EL SELLO DEL HOKUTO?
¡ESCUCHA, HYÔ! ¡KENSHIRÔ Y TÚ SOIS HERMANOS DE SANGRE! ¡¡Y POR VUESTRAS VENAS CORRE LA SANGRE DEL CLAN PRINCIPAL HOKUTO!!

CO... ¡¿CÓMOOO!?
¡EL PUÑO DEL CLAN PRINCIPAL HOKUTO ES LA FUENTE ORIGINAL TANTO DEL SHINKEN COMO DEL RYÛKEN!
EL CLAN PRINCIPAL...
¡ASÍ ES! ¡¡Y SOLO ENTRE SUS DESCENDIENTES DE SANGRE PUEDE NACER ALGUIEN CON LA CAPACIDAD INNATA DE LOGRAR EL PUÑO SECRETO CAPAZ DE INHIBIR EL RYÛKEN!!
¡¡ESE ES, SIN DUDA, KENSHIRÔ!!
¡¡SOLO ESE PUÑO SECRETO PUEDE DERROTAR A KAIÔ!!
Y AQUELLO QUE LO DESPERTARÁ SE ENCUENTRA EN...

CRAAAS
GROGROOOMMM
¡HYÔ! ¡¡SOLO TÚ LO HAS HEREDADO!!
CRACRAAAS
CRSSS
CRSSS
CRAAACH

BRRR
BRRR
NINGUNA TÉCNICA SECRETA SE REVELÓ EFECTIVA ANTE EL AMOR QUE LE PROFESAS A TU HERMANO PEQUEÑO...
EL AMOR...
¡¡USTED YA ME LO PODRÍA HABER SONSACADO, GRAN ANCIANO, TENIENDO EN CUENTA SU CAPACIDAD DE MANIPULAR A VOLUNTAD LOS RECUERDOS AJENOS!!
NO... NO LE CREO... SI... SI ESO FUERA ASÍ...
CLUNC
¡¡UGH!!
NNNGH... ¡¡MALDICIÓN!!
¡¡ESTABA SOLO A UN PASO!!
¡¡JUA, JA, JA, JA, JA!!
TAP
PLACH

¡¡YA VEO QUE CON SU ENVEJECIDO CUERPO NO HA SIDO CAPAZ DE MANTENER A RAYA DURANTE MUCHO TIEMPO MI AURA BÉLICA!!
¡¡NO PIENSO ESCUCHAR MEMECES DE UN VIEJO DESORIENTADO!! ¡¡MUERA!!
UGH... QU... ¡¡QUÉ IMPOTENCIA!!
GUAAARGH
ZIIINSH
¿¡GUGH!?
SPLAAACH
¡¡GUAAAARGH!!
¡OOOH! HA... ¡¡HA VUELTO!!

¡¿EH!?
¡¡GUOOOOOOOOOOH!!
ZRIIIN
QU... ¿¡QUÉ ES!?
QU... ¿QUIÉNES SON ESTOS NIÑOS...?
YO... ¡YO TAMBIÉN ESTOY!
¿¡Y ESTA LUZ!?

QU... ¿¡QUÉ DEMONIOS ES ESTO...!? UN... ¿¡UNA PERSONA...!?
FUAAAS
¡¡UAAAAAH!!
¡¡AAAAAH!!
¿¡EH!?
ZUUUSH
LA... ¡LA TÉCNICA ERA TODAVÍA DEMASIADO SUPERFICIAL!

WOOOMMM
KE... ¡¡KEN!!
GWOOORRR
GRUUUMMM
JU, JU, JU...
ASÍ QUE HAS VENIDO... ¿TÚ ERES KENSHIRÔ?
FIUUU

JU... LA SUERTE ME SONRÍE...
¡¡VEO QUE TODAVÍA NO HAS ROTO EL SELLO!!
¿¡CÓMO!?
K-... ¡¡KEN!!
¡¡NO DEBES ENFRENTARTE A ÉL AHORA!!
JU, JU, JU... ¡NO TIENES NECESIDAD DE SABER NADA! ¡¡SOLO DE MORIR!!
Y SERÁ EL HOKUTO RYÛKEN, PERSONIFICADO EN MÍ, KAIÔ...
ZRUOOOMMM
CHAAAS
¡¡...EL CREADOR DEL NUEVO SIGLO!!

DUAAASH
¡FUHM!
フーム
¿¡UGH!?
¡GUAAAGH!
GRUUUCH
ZRUUUSH
PO... ¿POR QUÉ ESTÁ DISTORSIONADO EL ESPACIO...? NO... ¡¡NO SÉ EN QUÉ POSICIÓN ME ENCUENTRO!!

DES-
TRUC-
CIÓN
DE LA
CAÍDA
DE LA
CO-
RRIEN-
TE OS-
CURA...
ANRYÛ
HIHA!!
ZUAAASH
BUOM
DUUUM

¡GUAAARGH!
KE... ¡¡KEEEEEN!!
ZUBAAASH

CAPÍTULO 184
¡Todo o nada! ¡¡Musô tensei!!

¡¡UGAAAAAH!!
AGGGH...
ARF...
¡¡AAAAH!!
SI... SI PUDIERA ASESTAR UN SOLO GOLPE MÁS...
URGH
TAP TAP TAP
SE... ¡¡SEÑOR JÛ-KEEEI!!
¡¡HM!!
KE... ¡KENSHIRÔ ESTÁ CON KAIÔ!
¿¡EH!?
¿¡CÓMO!?

DUBAAAM
CROOONCH
TRSSS
¡¡UAAARGH!!
TRSSS
¡¡JUAAA, JA, JA, JA!!
FUASH

ZRIII
ZRIII
NNNGH... MI... ¡¡MI CUERPO...!!
¡¡OOOORIAAAAH!!
FLAAAS
CRUUUNCH
ZUUUN

SPROOOCH
CREG
CROOOCH
CRAAACH
KE... ¡¡KEN!!
JU... ¡TU PUÑO ES MUY ENDEBLE! ¡¡RAOH SE ESTARÁ REVOLVIENDO EN SU TUMBA VIENDO QUE CAYÓ ANTE UN HOMBRE DE TU CALAÑA!!
NNNGH...
TROOOMP
FUUUSH
FUAAAM
憤!!
¡¡HMPFFF!!
¡¡DESTRUIRÉ TODOS Y CADA UNO DE LOS HUESOS DE TU CUERPO!!

CRUNCH
FRAAAS
ZUAAAM
¡¡HM!!
CRIIISH
¿¿¡¡NGH!!?
FUUUSH
NUH...!!

FUUUSH
BRAVO, KENSHIRÔ, HAS CAÍDO EN LA CUENTA DE QUE NO PODRÁS CONMIGO SIN RECURRIR AL ARCANO DEFINITIVO.
OH... VAYA, ASÍ QUE ESTA ES LA REENCARNACIÓN DE PENSAMIENTO NULO DEL HOKUTO SHINKEN, ¿EH? EL *MUSÔ TENSEI*...
FUUUS
¡¡HAAAAH!!
SOBREPONERSE A LA NADA Y RECOGER LA VIDA... ¡¡ESE ES EL *MUSÔ TENSEI*, EL ARCANO DEFINITIVO DEL HOKUTO SHINKEN!!
NADIE PUEDE DETERMINAR MI CUERPO REAL.
FRAS
¡¡EN ESE CASO, ES CUESTIÓN DE DESTRUIR ESA NADA!!
JU, JU, JU.

フーム
¡FUHM!
FUAAASH
¡¡UOOOOH!!
GUOOOR
O...
¡¡OTRA
VEZ!!

SE NOTA QUE NO ERES CAPAZ DE CONTENER TU PROPIA AURA BÉLICA.
FRUUUSH
FUOOOM
¡¡YA TE TENGOOO!!
FUAAAS
CO... ¿CÓMO!? ¡¡ME HA DESCUBIERTO!!
CRUUUNCH

¡¡FUOGH!!
FLAAAS
CRUAAASH
TRSSS
TRSSS
¿...
¡¡KEN!!
FUAAAH
QUÉ ESPELUZNANTE DEBILIDAD.
¿¡Y TÚ ERES EL HEREDERO DEL HOKUTO SHINKEN!?
¡¡URGH!!
SPLOCH
ZRUUU
ZRUUU
¡¡GUAAAGH!!
CROCH

PERO ¡¡EL REDENTOR ESTÁ AQUÍ!! ¡¡YO SOY EL SALVADOR DE ESTE MUNDO, Y NADIE MÁS!!
BLOGH
BLOGH
¡¡QUÉ ESTÚPIDOS!! ¡¡LOS HABITANTES DE ESTE PAÍS CREEN EN LA LEYENDA DE RAOH Y ESPERAN EL ADVENIMIENTO DEL REDENTOR DEL HOKUTO SHINKEN!!
CROOOCH
CREEEC
COOOF
¡¡AAAH!! ¡CUÁNTA SANGRE!
CROOOCH
CRAAACH
CREC
¡¡NO VOY A DEJAR NI UNA GOTA DE SANGRE DEL HOKUTO SHINKEN EN ESTE MUNDO!!
¡JUA, JA, JA, JA, JA! ¡¡EL PAÍS DE LOS ASURAS ES UNA VERDADERA UTOPÍA!! ¡¡LOS DÉBILES NO MERECEN MÁS QUE LA MUERTE!!
CROOOCH

FUOOOH
SE... ¡¡SEÑOR JÛKEI!!
URGH...
APÁRTATE.
UAAAH
AAAGH...
ARF...
CON ESTE GOLPE, HYÔ CORRERÁ POR KENSHIRÔ.
EL AMOR QUE LE PROFESA A SU HERMANO, SELLADO POR MI PROPIA TÉCNICA SECRETA, RENACERÁ EN SU INTERIOR...
ZUUUAAAH
¡HYÔ! ¿¡INSISTES EN NO QUERER REVELARME LA UBICACIÓN DEL PUÑO SECRETO!?
AJÁ
MUY BIEN...
NO ME DEJAS MÁS REMEDIO, PUES.

ストキヨメバワ
アヌウトメバワ
サルバァ……
チッターム…
CHACHAAAS
NECESITO EL PUÑO SECRETO DEL CLAN PRINCIPAL HOKUTO POR EL BIEN DEL FUTURO DEL MUNDO ENTERO.
CLUC
¡¿EH!?
CRIIISH
¡¡UH!!
ZRIIIS
UAAAH

DUUUM
CRISH
CRISH
¡¡VAMOS, HYÔ, DÍMELO!! ¿DÓNDE ESTÁ EL PUÑO SECRETO DEL CLAN PRINCIPAL HOKUTO?
GRUUUC
AH... UH...
LA RESISTENCIA ES INÚTIL.
CUANTO MÁS TE RESISTAS, MÁS SUFRIRÁ TU CUERPO Y MÁS GEMIRÁN TUS HUESOS.
GRUUUC
¡¡AAAH!!
UAGH...
GRUGRUC
UUUH...
BLOOOP
¡¡AAAH!!
PLONCH

NO TIENES POR QUÉ RESISTIRTE.
HABLA.
PAC
AH...
PAC
¡¡N!!
BRRR
AH...
BRRR
BRRR
FIUUU
FLAS
¡¿QUÉ!?
DUDAAANCH
PLIC

FUUUH
FUUU...
¡NO ME LO PUEDO CREER! ¿¡QUERÍAS MORIR!?
¿¡ELIGES LA MUERTE ANTES QUE REVELAR DÓNDE ESTÁ EL PUÑO SECRETO!?
¡¡EL PUNTO DE PRESIÓN *MONKAN*, "AGUANTE DE AGONÍA", PUEDE PERFECTAMENTE CONDUCIR A LA MUERTE INCLUSO CON LA FUERZA DE UN NIÑO!!
UF... UF...
N... NO PIENSO REVELÁRSELO A NADIE ANTES DE QUE ÉL REGRESE...
E... ¡ESE PUÑO ES PARA KENSHIRÔ, MI HERMANO PEQUEÑO!
ES... ES LO ÚNICO QUE PUEDO HACER POR EL HERMANO DEL QUE ME SEPARÉ...
¡¿CÓMO!?
ES... ESE PUÑO... ES PARA KENSHIRÔ...

POR ESO...
...NO SE LO PUEDO DECIR...
GLUC
¡HYÔ!!
GRUCH
ME... ¡ME HE PRECIPITADO! ¡PERDÓNAME, HYÔ! NO HE SIDO CAPAZ DE VER EN LAS PROFUNDIDADES DE TU INSONDABLE CORAZÓN...
¡¡ES EL MOMENTO DE DEJAR ATRÁS ESTE DECRÉPITO CUERPO MÍO!!
URGH
HYÔ...
¡EN CUANTO PRESIONE EL PUNTO QUE QUEDA EN TU FRENTE, TUS RECUERDOS AFLORARÁN DE GOLPE!
¡¡ALLÁ VOY!!

FRAAAS
¡¡NI CON TU MUERTE PODRÁS PAGAR POR SEMEJANTE ACTO DE IGNOMINIA!!
GRUUUCH
¡MALDITO SEAAAS! ¡¡ERES UN TRAIDOR AL HOKUTO RYÛKEN!!
ZUAAAS
TUUUNCH

ZUBABAAAM
ASÍ ES COMO DEBE SER...
GRACH
¡¡UH!!
FIUUUSH
¡REGRESA, MEMORIA! ¡¡JUNTO CON EL BONDADOSO CORAZÓN!!

CAPÍTULO 185 ¡La tragedia de Jûkei!

CHAS
¡¡UGH!!
BUUUM
FRUAAAS
¡¡GUAAARGGGH!!

RA
RA
RA
RAAA
¡¡OOOOH!!
ZRAP
ZRAP
ZRAAAP
¡¡AAAAH!!
¡¿EH!?
EL... ¡EL ROSTRO DE HYÔ SE...!
¡¡AH!!
FUUUSH
OOOH... PO... ¡¡POR FIN SE RESTAURA TU MEMORIA...!!
AAARF...
AGH...

FRAAAS
OTRA VEZ ESOS NIÑOS... Y ESA LUZ...
FUUUS
ES... ¡¡ESTOY LLORANDO!!

¡¡VAYA...!!
ÑUG
ES... ESTA CALIDEZ... EN ALGUNA PARTE, YO...
FUOOOM
¡¡AAAAH!!
SU... ¡¡SUS RECUERDOS!!
ZUS
AGH... ARF...
DAR MI VIDA ES LO ÚNICO QUE PUEDO HACER AHORA EN CONTRAPARTIDA.
BU-BUM
BU-BUM
AGH... AAAFH...
PERDÓNAME, HYÔ.
AUNQUE FUERA POR EL BIEN DEL MUNDO, ES CIERTO QUE TE ARREBATÉ INCLUSO EL AMOR Y TE ARRASTRÉ AL MISMÍSIMO FONDO DEL INFIERNO...

¡¡Y YO!!
ZUAAAS
¡¡GUOOOOH!!
¿¡UH!?
QU... ¿¡QUÉ PASA!?

SPRAAASH
NO... ¡NO ES POSIBLE! ¿¡QUÉ ESTÁ PASANDO AQUÍ!?
¡AAAH! ¡¡LAS FACCIONES DE HYÔ...!!
GRAGRUC
UH... UUUH...
GROOOMMM
¡¡GRAAAARGH!!
¡¡AAAAH!!
NO... ¡NO ES POSIBLE! ¡¡KAIÔ YA HABÍA MANIPULADO EL PUNTO DE PRESIÓN DE RESTAURACIÓN, EL *FUKUGEN*!!

JU, JU, JU...
¡¡DE NO HABER SIDO POR LA CICATRIZ QUE TRAZÓ KAIÔ EN MÍ, EN ESTOS MOMENTOS SERÍA PRISIONERO DE UNA HORRENDA VISIÓN!!
MA... ¡¡MALDITO SEAS, KAIÔ!!
ZRUAAAS

GUOOORRR
FUAAASH
JU, JU... ¡¡LA SANGRE DEL CLAN PRINCIPAL HOKUTO NO VOLVERÁ JAMÁS!!
ZUBAAAM
CLAAASH
GRAAACH
GRUCH
¡¡NUUUGH!!
CLOC
CLEC
¡¡NGGGH!!

CLINCH
GRLOOORRR
¡¡KEN!!
KE... KEN-SHIRÔ...
FRAS
GRAAAF
¡GUOOOH!

FLAS
¡OH, TE HAS PUESTO EN PIE! ¡¡MUY BIEN!!
URGH...
JU... AUNQUE ES INÚTIL... SI HUBIERA ALGUNA OPORTUNIDAD DE VENCERME, ESTA PASARÍA POR RESTAURAR LA MEMORIA DE HYÔ...
¡¡ABRIR EL SELLO DEL HOKUTO!!
JE...
¡¡Y, SIN EMBARGO, PRESIONAR LOS MERIDIANOS DE HYÔ ES TOTALMENTE INÚTIL!!
FUOOOSH
¡¡DE HECHO, ESA ACCIÓN CONVERTIRÁ DEFINITIVAMENTE A HYÔ EN UN DIOS DIABÓLICO!!
GRUOOORRROOORRR
¡¡NUAAAAH!!

¡¡HAAAAH!!
¡¡AAAAH!!
GUORGH
GOOOGH
GRAGRAGRAGRAGRAGRA
¡VAYA! ¿NO TE RINDES, AUNQUE HAYA DESBA-LLESTADO TU MUSÔ TEN-SEI?
¡¡EN EL HOKUTO SHINKEN NO SE PIERDE JAMÁS LA ESPERANZA!!
CHAS

FUOOOM
¡¡ATATAAAAH!!
TUUUNCH
¿¡AH!?
¿¡CÓMO ES POSIBLE!?
AH...

JU... ¿AÚN NO TE DAS CUENTA?
AAAFH...
¡¡EN CUESTIÓN DE CONTROL DEL AURA BÉLICA, EL HOKUTO SHINKEN NO LLEGA NI A LA SUELA DE LOS ZAPATOS DEL HOKUTO RYÛKEN!!
GUOOORH
UOOOH
¡PARA CUANDO TU PUÑO LLEGA A MÍ, MI AURA BÉLICA DIABÓLICA YA HA ABSORBIDO TODO TU POTENCIAL OFENSIVO!
¡¡GUAAGH!!
CREC
CROOOC
¡UUUH!
ZRISSSH
¡¡NNNGH!!
BA... ¡¡BASTAAA!!

¡¡SIENTO UN ODIO CERVAL!!
¡¡NO SOPORTO LA SANGRE DEL HOKUTO RYÛKEN QUE CORRE POR MIS VENAS!!
¡¡UNA SANGRE QUE, VILIPENDIADA COMO LA SANGRE DE LA SENDA DIABÓLICA, HA SIDO BORRADA DE LOS ANALES DE LA HISTORIA A LO LARGO DE 2.000 LARGOS AÑOS!!
PERO ¡¡EXISTE UNA SOLA MANERA DE ACABAR DE UNA VEZ POR TODAS CON ESTA SANGRE MALDITA!!
GRUUUCH
CREG
CROOOC
GRIOC
CHAS
¡¡LIMPIARLA Y PURIFICARLA CON LA SANGRE DEL EMPERADOR CELESTIAL!!
¡¿CÓMO!?
GWOOOM

ZUOOOSH
JU, JU... ¡VERÁS, LIN! ¡¡TÚ VAS A ENGENDRAR A MI HIJO!!
¡¡Y ESE SERÁ EL DÍA EN EL QUE DARÁ INICIO LA HISTORIA DE LA LEYENDA DEL REDENTOR DEL HOKUTO RYÛKEN!!
ZRUAAAMMM

DROOOPROOOMMM
AAAFH...
AGH...
YA... YA NO ES POSIBLE PURIFICAR LA SANGRE DE DIOS DIABÓLICO DE HYÔ...
¡¡VOY A DARTE EL GOLPE DE GRACIA, JÛKEI!!
¡¡VETE AL MÁS ALLÁ A CONTEMPLAR EL ASCENSO DEL HOKUTO RYÛKEN!!
FLAS
CRISH
CRIIISH

DUDADAAAM
¡¡GOWAAAAH!!
¡¡AAAAH!!
SE... ¡¡SEÑOR JÛKEI!!
ZTRUMP
AAAAH...
TAP TAAAP
SE... ¡SEÑOR JÛKEI!
LE... LEIA... TAO...

ES... ES EL FIN... DE... DE TODO...
KEN-SHIRÔ CAERÁ ANTE KAIÔ...
...Y LA ERA SE DEFOR-MARÁ ENORME-MENTE...
BRRR
BRRR
NI SIQUIERA DANDO MI VIDA HE SIDO CAPAZ DE COMPENSAR MIS ERRO-RES...
¡SEÑOR JÛKEI!
ZRUKAKAKAAAH
SU... SUPLICO CLEMENCIA... PARA... ¡¡PARA ESTE ESTÚPIDO RE-DOMADO!!
GLUC

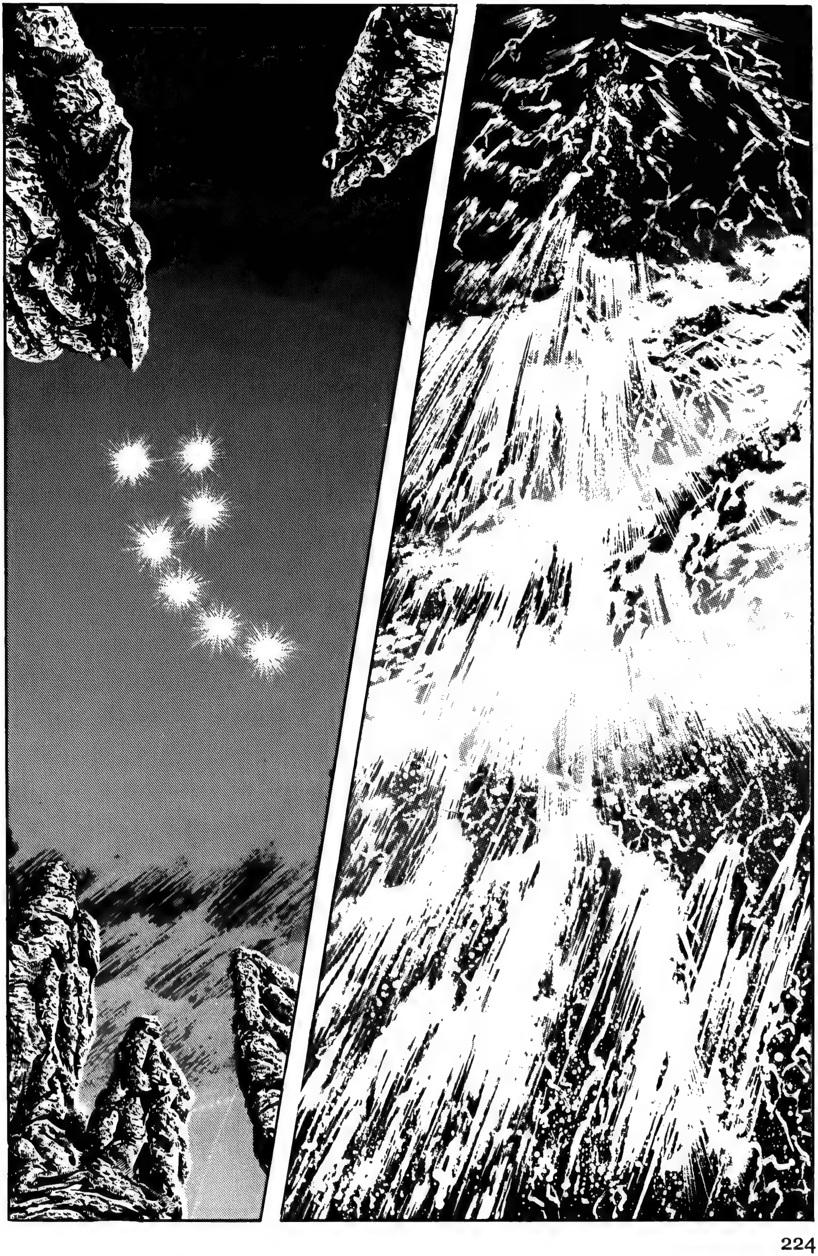

¡¡LAMENTAOS!!
GRAGRAGRAGRAAA
GRUOOORH
¡LAMENTAOS, ESTRELLAS DEL HOKUTO!
¡¡HA LLEGADO EL FIN DE LA HISTORIA DEL HOKUTO SHINKEN!!
FUASH
BZIUM
¡¡MPF!!
CROCH
CAPÍTULO 186 ¡El reinicio de la saña!

CAPÍTULO 186
¡El reinicio de la saña!

NNNGH...
KE... ¡¡KEN!!
ZUAAAM
¡¡HMPF!!
BUBAAAOOOMMM
GOOOGH

¡¡KEN!!
JU, JU... YO YA HE AVISADO... NO PIENSO DEJAR NI UNA SOLA GOTA DE LA SANGRE DEL CLAN PRINCIPAL... ¡DE LA SANGRE DEL HOKUTO SHINKEN!
¡LA TIERRA DE ESTE PAÍS BEBERÁ HASTA LA ÚLTIMA GOTA DE SU SANGRE!
¡¡Y MORIRÁ!!
DRUBABABABA
¡GUAAAGH!
GRAGRUUUC
KE... KEN VA A CAER...
CRUUUSH
GWAAAF
¡¡NO ME QUEDA MÁS REMEDIO QUE VOLVER A SER UN TITÁN DEVORADIABLOS!!
¡¡YAAAAAH!!
FLAS

¡¡HAYAAAAA!!
¡¡GUAAAAAA!!
DUBABABAAAN
¡¿HM!?
GRAAAC
ZUZAAAS
¡NO ESTOY A LA ALTURA DE KAIÔ!
PERO ¡SI PONGO MI VIDA EN LA PICOTA, AL MENOS PODRÉ ARREBATARLE A KENSHIRÔ!
AH, VAYA... ¡ASÍ QUE ESE NIÑATO ES EL CUARTO HOMBRE AL QUE JÛKEI INCULCÓ EL HOKUTO RYÛKEN!
CRAAAS
¡¡HM!!
SHA... ¡¡SHACHI!!
¿¡SHACHI!?
GRIIINC

¿¡QUÉ TE HAS CREÍDO, MOCOSOOO!?
¡¡M!
TAP
TAP
FUUUM
¡NGH!
ZAS
BUBAAAF
¡¡HAH!!
FRAS
¡¡UOOOOH!!

¡¡MUUUGH!!
CRAAAS
¡¡GUABH!!
CRAAAS
SPLOOOSH
¡¡GUAH!!
FUUUH
POTOOOM
¡¡PEQUEÑO INSECTO!!
¿¡DE VERAS CREES QUE CON ESE PUÑO QUE A DURAS PENAS RONDA LAS PUERTAS DEL MUNDO DEMONÍACO PODRÁS HACER ALGO CONTRA MÍ, EL GRAN KAIÔ!?
NO PUEDO HACER NADA... ES... ¡ES APABULLANTE!
NNNGH...

KE... KEN-SHI-RÔ...
BLOBLOP
GOOORH
¡¡TODO AQUEL QUE OSE REBELARSE CONTRA MÍ SERÁ CASTIGADO!!
¡¡MUERE!!
CHAS
ZOOOM
ZAAAS
¡¡UH!!

¡HMPF!
CRAAAS
ZUZAAAM
CRAAAC
¡¡NUOOOOH!!
CLAAANC
¡AAAH!
QU... ¿¡QUIÉ-NES SOIS!?
CLACHIIING

FLAS
¡JEEE, JE, JE! ¡¡HEMOS LLEGADO A TIEMPO, VIEJO!!
AN... ANCLAS... Y OLOR MARINO...
¡¡NO ES POSIBLE!!
ZRAAASH
¡¡ESO PARE-CE, JAAA, JA, JA!!
¡¡SE VA A ENTERAR DE CÓMO LUCHAMOS LOS PIRA-TAS!!
PA... ¿¡PA-DRE!?
ZUUUM
¡¡ORYAAAH!!

ZUM
¡MMMPF!
CRECH
CRACH
CRAAAS
¡¡NO ME HAGÁIS REÍR!!
ZUBAAAM
ZAAAS
FUAAASH
¿¡HM!?
¡¡GUAAAA!!
FUOOOM

¿QU...?
ES... ¡ESTO ES ÁCIDO SULFÚRICO!
GRUF
GRUF
PSHHH
¡JE, JE, JE! ¡PUEDES HACER AÑICOS LOS SÓLIDOS, PERO NO LOS LÍQUIDOS! ASÍ NOS LAS GASTAMOS LOS QUE VIVIMOS EN EL MAR.
PERO ¡ES QUE, ENCIMA, ES ÁCIDO SULFÚRICO! ¡¡COMO NO TE LO LAVES INMEDIATAMENTE, VAS A QUEDAR CORROMPIDO HASTA EL TUÉTANO!!
FOFOOOM
¡¡NUUUGH!!
¡ME LA HABÉIS JUGADO! ¡A MÍ, NADA MENOS!
¡¡AHORA!! ¡ACABAD CON ÉL DE UNA VEZ!
DROOOMMM
¡UOOOH! ¡SALVEMOS A KENSHIRÔOO!!
GRUCH
FUOSH
¡¡CABRÓOOON!!

¡¡NUMF!!
DUDAAAM
GRAAASSS
¡AAAH!
BROBROBROOOM
¡¡KAIÔ HA HUIDO HACIA EL AGUA!!
UAAAH
¡BUFFF!
BRUUUFH

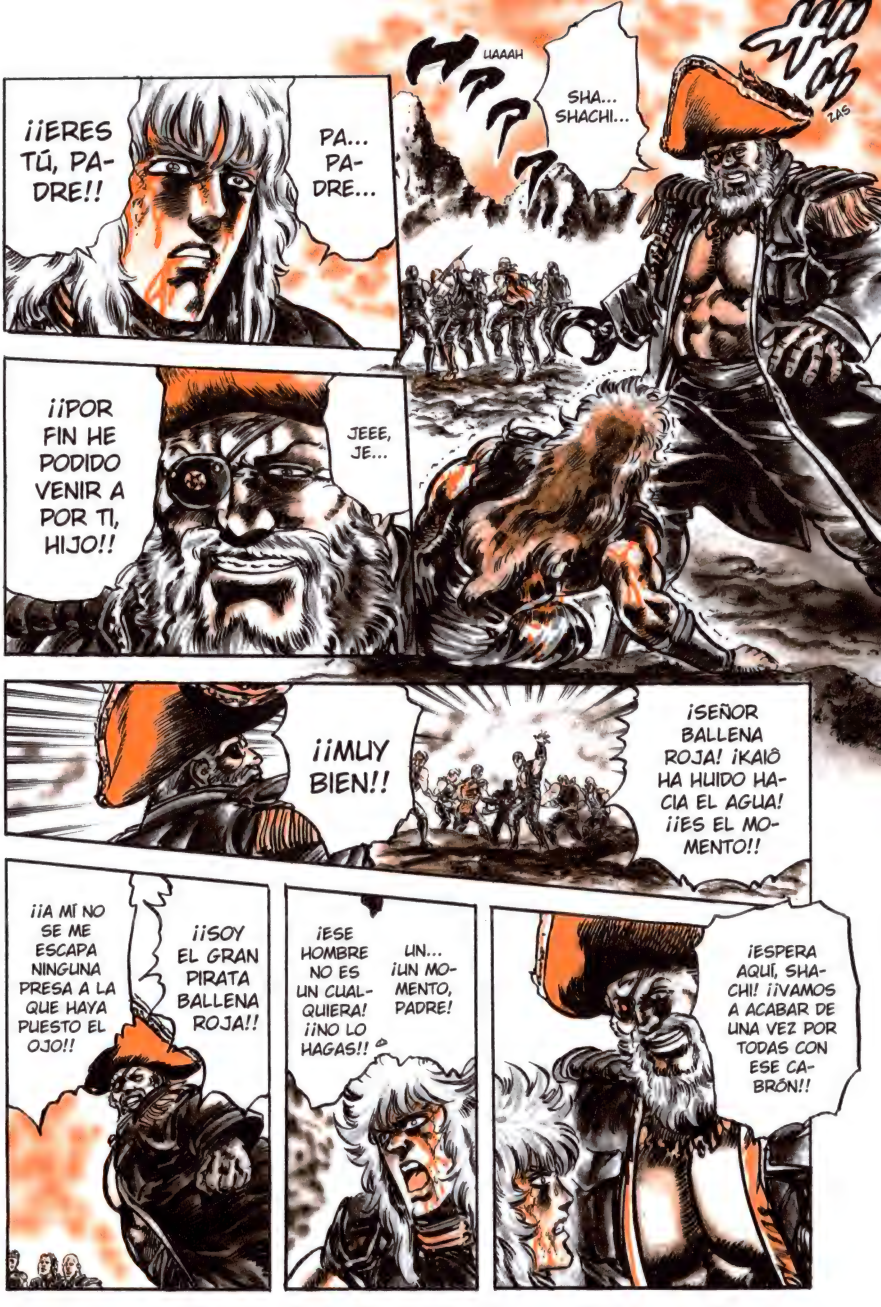
UAAAH
SHA... SHACHI...
ZAS
PA... PA-DRE...
¡¡ERES TÚ, PA-DRE!!
JEEE, JE...
¡¡POR FIN HE PODIDO VENIR A POR TI, HIJO!!
¡SEÑOR BALLENA ROJA! ¡KAIÔ HA HUIDO HA-CIA EL AGUA! ¡¡ES EL MO-MENTO!!
¡¡MUY BIEN!!
¡ESPERA AQUÍ, SHA-CHI! ¡¡VAMOS A ACABAR DE UNA VEZ POR TODAS CON ESE CA-BRÓN!!
UN... ¡UN MO-MENTO, PADRE!
¡ESE HOMBRE NO ES UN CUAL-QUIERA! ¡¡NO LO HAGAS!!
¡¡SOY EL GRAN PIRATA BALLENA ROJA!!
¡¡A MÍ NO SE ME ESCAPA NINGUNA PRESA A LA QUE HAYA PUESTO EL OJO!!

¡VAMOS ALLÁ! ¡LE VAMOS A CLAVAR TODOS LOS ARPONES HABIDOS Y POR HABER!
ZRAAANC
¡¡SÍ!!
¡¡MUEREEE!!
ZUBAAAM
ZUBAAAM
ZUOM
¿¡HM!?

¡¡AH!!
AH...
SPLAAASH
FLIOOOSH
AAAFH...
NO PERMITIRÉ QUE NADIE SE MARCHE VIVO DE AQUÍ.
GURGH
¡¡PADREEEEE!!
URGH... URGH...

NO... NO ES POSIBLE...
ES... ESPERA, POR FAVOR...
NUC
¡¡PADRE!!
JEEE, JEEE... MENUDA CAGADA HE COMETIDO AL FINAL...
ARF...
AFFFH...
PERO LO HEMOS SALVADO, SHACHI. HEMOS SALVADO A QUIEN DEBÍAMOS LA VIDA TÚ Y YO.
TI... ¡TIENES QUE SER FUERTE, PADRE!
SHACHI... QUÉ MAYOR TE HAS HECHO...
POR FIN HEMOS PODIDO REENCONTRARNOS...
ESTOY ORGULLOSO DE LO FUERTE Y NOBLE QUE TE HAS VUELTO...

UH... UH...
NO LLORES, SHACHI. LAS BALLENAS SON LOS TIGRES DEL MAR. Y TÚ ERES HIJO DE BALLENA ROJA.
DE PEQUEÑO TE TENÍA SIEMPRE EN BRAZOS.
Y AHORA... ERES TÚ QUIEN ME SOSTIENE A MÍ...
HE PODIDO DAR MI VIDA POR TI, Y ESO ME HACE FELIZ...
ADEMÁS... MENUDO HIJO SERÍAS SI MURIERAS ANTES QUE TU PADRE... QUÉ INFELICIDAD...
SO... SOSTEN-ME... CON MÁS FUERZA...
ARF...
AGH...
AFH...
ÑUUUG
PA... ¡¡PADREEE!!

CLUC
ES AGRADABLE QUE TU HIJO TE ABRACE...
JU... ME GUSTA...
CU... CUANDO POR FIN NOS HABÍAMOS REENCONTRADO...
¡¡PADREEEEEEE!!

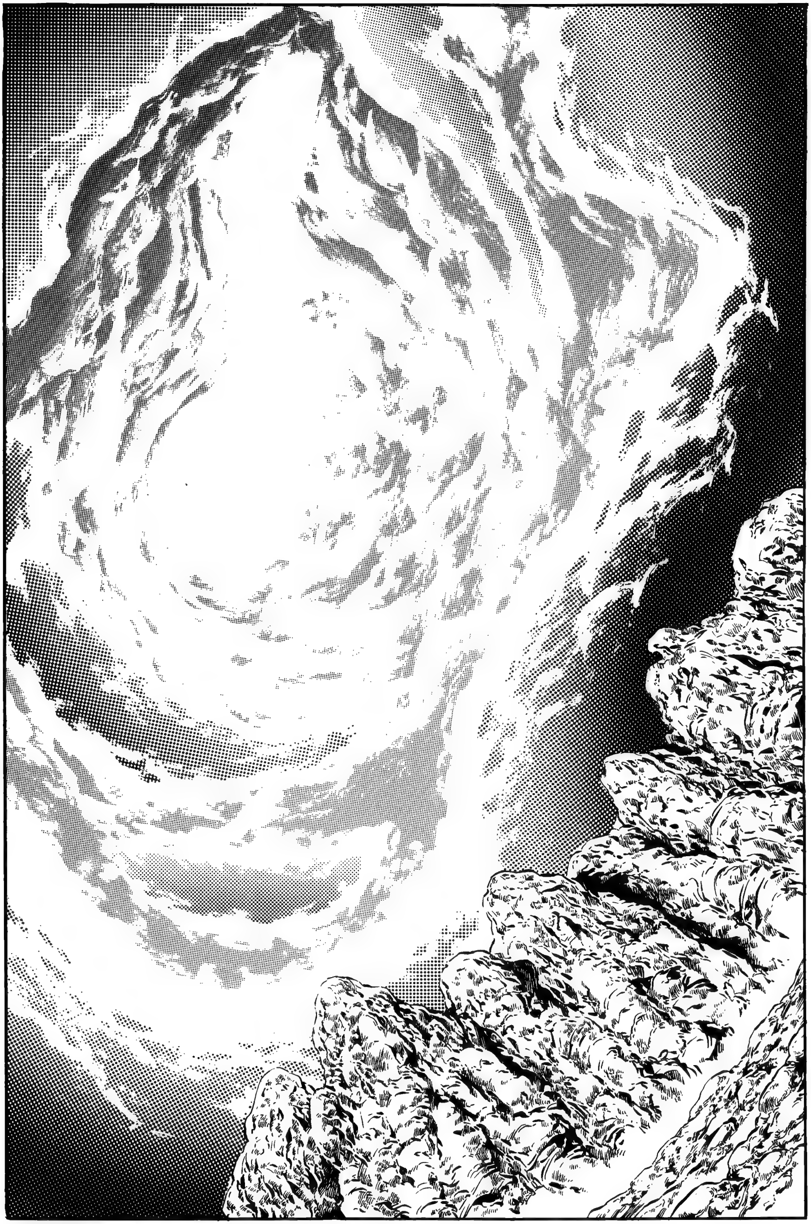

CAPÍTULO 187 ¡¡El dios demoníaco de la silueta mística!!

FRUS
FRAS
SHAAAS
¡¡NUOOOOH!!
UOOOAAAH
¡¡AH!!
KA... ¡KAIÔ ESTÁ VOLVIEN-DO!
TE... ¡TENE-MOS QUE HUIR, DE-PRISA!
MA... ¡MALDITO SEA! ¡¡PERO SI LO HEMOS ROCIADO CON ÁCIDO SUL-FÚRICO...!!
NO... ¡¡NO NOS PODE-MOS QUE-DAR AQUÍ, SHACHI!!
¡UUGH!

FRAS
¡¡KAIÔ ES IMPARABLE!! ¡NO HAY NADA QUE HACER!
¡¡SHACHI, LLÉVATE A KENSHIRÔ Y HUID!!
PE... ¡PERO...!
¡SÍ! ¡NOSOTROS NOS ENCARGAMOS DEL RESTO!
¡JEEE, JE, JE! ¡YA ME DIRÁS QUÉ PIRATA QUE SE PRECIE DEJA QUE MATEN A SU CAPITÁN Y NO INTENTA VENGARSE!
PLECH
FRAS
¡VETE! ¡NO HAY OTRA MANERA!
FRAFRAAAS
ZAAAS
GRA... ¡¡GRACIAS!!

¡¡EL VIEJO TENÍA RAZÓN! ¡¡TIENES UNA BUENA EXPRESIÓN DE CABREO!!
¡¡HABRÍAS SIDO UN GRAN PIRATA, SIN DUDARLO!!
FRAFRAAAS
¡¡MUÉRETE, KAIÔOO!!
DRAAAM
¡¡UOOOOH!!
DRUAAAOOOM
CRECH
¡¡UGH!!

GROOOM
BRRR
BRRR
¡¡UOOOOH!!
FLAS
BRUOOOMMM
¡FUOOOH! ¡¡OS VOY A MATAR A TODOS, NO DEJARÉ NI UNO VI-VOOO!!
BRUAAAOOOFFF
¡¡GLOGH!!

¡GAAAAGH!
DROBOOOF
¡AGH!
¡ARF!
¡AAAGH!
¡AGH!
¡AAAAGH!
AFH...
UF...
AGUANTA UN POCO MÁS, KEN-SHIRÔ. YA CASI LLEGAMOS AL CA-NAL POR EL QUE SALIR DE LA FOR-TALEZA...
FRUS

GRUOOOMMM
¡¡LLEGADOS HASTA AQUÍ, YA SOLO ES CUESTIÓN DE DEJARNOS LLEVAR POR LA CORRIENTE Y ESCAPAR DEL CASTILLO!!
PADRE... ¡NO CONSENTIRÉ QUE VUESTRA MUERTE SEA EN VANO!
¡¡VAMOS ALLÁ, KENSHIRÔ!!
FRAS
GRUOOORRRMMM
BLOP
BLOAP
¿¡HM!?
GLOBOBOBO
GLOB
GLOOOB

FRUFRAAAM
¿¡QUEEEE!?
QU...
¡¡HAAAAAH!!

ARF...
AGH...
CLANC
MA... ¡MALDITO SEAS, KAIÔ!
GRUF
¡¡MUERE, SHACHI!!
¡LEALTAD, CABALLEROSIDAD Y FE! ¡¡TIENES TODO LO QUE YO MÁS DETESTO!!
GWOM
¡¡Y, EN MI ERA, NADA DE ESO ES NECESARIO!!
¡GUAAAA!
ZUAAAF

NUAAAH...
UUURGH...
CLOC
CLEC
TRUUUMP
GLUC
¡BLUGH!
BRRR
BRRR
NO... NO PERMITIRÉ QUE LO MATES... ¡¡DARÉ MI VIDA SI ES NECESARIO!!
ZUUUM
JU... ¡ESTÚPIDO NECIO!
URGH...
ZUUUS
¡¡NO ERES NADIE! ¡¡TE VOY A MATAR A PUÑETAZO LIMPIO!!

¡¡NUGH!!
PLOOOCH
CREC
¡¡UGGGGH!!
GROGUROOOGH
PLAAAF
¡¡GAAAAGH!!
BUAAAGH
BLOM
PATAAAN
¡¡HMPF!!
PLOMF

PUM
PAAAM
CRAAACH
BLOP
BLOOOP
GLUBH...
GRUCH
OH... BRAVO, CHICO. EN HONOR AL VALOR QUE HAS DEMOSTRADO...
UUUH...
MI... MIERDA...
¡¡...TE ASESTARÉ UN PUÑETAZO IMBUIDO DE AURA BÉLICA DEMONÍACA CON TODO MI SER PARA MANDARTE AL AVERNO JUNTO A KENSHIRÔ!!
FUUUSH
ARF...
AGH...

¡¡QUÉ IMPOTENCIA!!
GWOOOMMM
¡¡DESAPARECED DE ESTE MUNDO SIN DEJAR NI RASTRO!!
FUSH
SHUUUH
CO... ¿¡CÓMO!? EL... ¡EL AURA BÉLICA DEMONÍACA DE KAIÔ HA DESAPARECIDO!
PSHHH
PSHHH
!?
¡¡UOOOOH!!

GWOOOSH
¡AKAAAAH!
CREEEC
CREEEC
FUSH
MI... ¡MI ARMADURA! ¡¡LA ARMADURA QUE CONTENÍA MI AURA BÉLICA DEMONÍACA SE ESTÁ ENCOGIENDO!!
GRUCH
CREEECH
¡¡AGH!!
¡¡KAAAAH!!

GLUC
GUBOBOBOBOBOOOM

FUAAASH
¡¡OOOH!!
ES... ¿ES LA SILUETA MÍSTI-CA!?

CREC
¡OBO AAAHAH! NO... ¡¡NO PUEDO RESPIRAR!!
CRAC
CREEEC
CLUNC
¡AAAFH! ¡AGH! EL AURA BÉLICA DEMONÍACA NO TIENE ADÓNDE IR... SE... ¡SE CONCENTRA DENTRO DE MÍ!
¡GAPGH!
CA... ¡¡CABRÓN!!
BRRR
BRRR
¡NUNYH!
TUUUNCH
GUAAAF

FUOSH
¡¡UAGHAAAAH!!
GWOM
FUUUSH

DUDAAAM
¡¿MI AURA SE HA ACOBARDADO!? ¿¡ES ESO!?
QU... ¿¡QUÉ ES ESA SILUETA MÍSTICA!?
GRAGRAGRAAA
¡¿CÓMO...!?
¡¡EL AURA BÉLICA DEMONÍACA SE HA DESVIADO!!
KE... ¿¡KENSHIRÔ...!?
ES... ¿¡ES ESTA LA SANGRE DEL CLAN PRINCIPAL HOKUTO!?

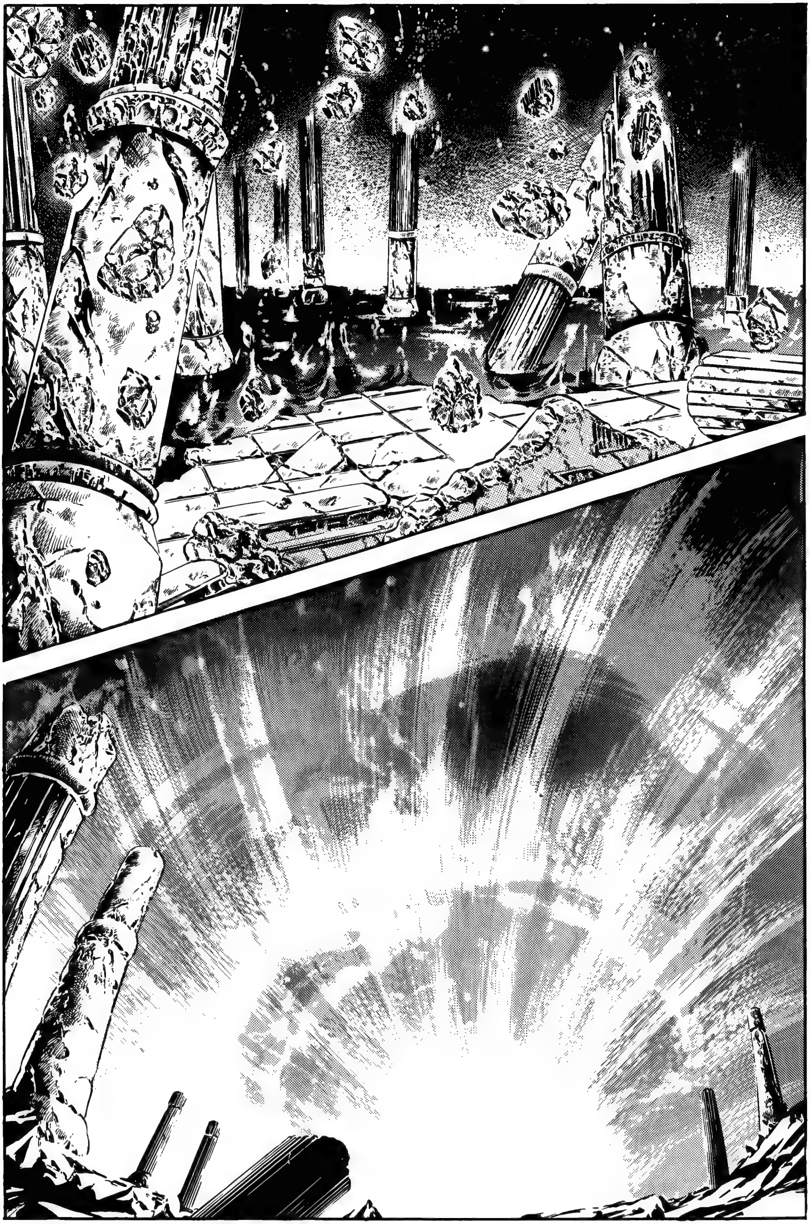

CAPÍTULO 188
¡¡El reinicio de la crueldad!!
ZUAAAS
CRAS!
ZRUAAAM
GRAGRAAAM
GRUUUCH
BOAAAGH
¡¡GAH!!
AH...
¡OOOH!
EL SEÑOR KAIÔ...
¡EL DIOS DEMONÍACO HA HINCADO LA RODILLA CON SOLO RECIBIR UNA PEDRADA!
DADAAAM

CAPÍTULO 188
¡¡El reinicio de la crueldad!!
SHASHAAA

SPLAAASH
SHAAA
¡AAAGH!
AAAAH...
AGH...
ARF...
AAAFH...
ARF...
TENGO ENTENDIDO QUE LA RAÍZ MISMA DEL HOKUTO SHINKEN SE ENCUENTRA EN UN GRADO EXTREMO DE RABIA Y TRISTEZA.
Y ESA RAÍZ HA SUFRIDO EL EMBATE DEL AURA BÉLICA DEMONÍACA.
SHAAA
¡¡UN HOMBRE QUE, PESE A ESTAR INMÓVIL, SIGUE LUCHANDO EN ESPÍRITU!!

SÉ QUE AMO ESTE PAÍS Y QUE HE PERMANECIDO EN ÉL...
¡¡...PARA ESPERAR A ESTE HOMBRE!!
SPLASPLAAASH
BLINK
SHAAA
¡¡AHORA SÍ ESTOY CONVENCIDO!!
DROOOMMM
GROOOM
¡BUUUFF!
A... ASÍ QUE ESA ES LA SANGRE DEL CLAN PRINCIPAL HOKUTO DEL HOKUTO SHINKEN... CON SUS INFINITAS POSIBILIDADES OCULTAS...
¡¡KENSHIRÔ ES CIERTAMENTE TEMIBLE!!
GRUUUC

GRUAAASH
GRUFAAAMMM
PO... ¡¡POR ESO MISMO!!
GRUUUC
GRUC
ZRAM
¡¡POR ESO MISMO NO PIENSO DEJAR NI UNA SOLA GOTA DE LA SANGRE DEL CLAN PRINCIPAL HOKUTO EN TODA LA FAZ DE LA TIERRA!!

GLUC
FRAS
BLA
BLA
BLA
SPIRITS
ZAZAZAAAS
UF...
URF...
UNA VEZ MEZCLADOS ENTRE LA GENTE, TODO VA A SALIR BIEN...
AHORA ES CUESTIÓN DE ROBAR UN VEHÍCULO Y HUIR...

PO... ¡¡POSTRAOOOS!!
¡ES EL LÍDER SUPREMO! ¡¡VA A PASAR EL LÍDER SUPREMOOO!!
CO... ¿¡CÓMO!?
BLA BLA
¡¡AU AU AU!!
ZAZAZAAAM
CLOP
CLOP

HY... ¡¡HYÔ!!
ZAZAAAS
IH... IIIGH...
¡¡AH!!
FRAS
CLOP
CLOP
TO... TODO BIEN... ¡NO SE VA A DAR CUENTA!
¡¡PASA-RÁ DE LAR-GO!!

CLOP
CLOP
CLOP
CLOP
CLOP
CLOOOP
SA...
¡¡SAL-VA-DOS...!!
CLOOOP

FIUUU
GLUCS
¡¡UGH!!
ZAZAS
¡HIEEEH!
FRÁS
¡¡HUELO A SANGRE!!
¿QUIÉN ERES!?
DE... DE NINGUNA MANERA...
ES... ES UNA PREGUNTA A LA QUE NO PUEDO RESPONDER, ¡YA QUE NO SOY MÁS QUE UN ANDRAJOSO SIN NOMBRE!

JU... ¡¡MIENTES!!
¡TU MIRADA NO ES LA DE UN ANDRAJOSO QUE ESTÁ EN LAS ÚLTIMAS! ¡¡NOTO UN BRILLO VIVAZ EN TUS OJOS!!
...
¿¡QUIÉN ES EL HOMBRE AL QUE LLEVAS A CUESTAS!?
FÚAAASH
FAAAM
¡¡AH!!

CO... COMO VE, NO ES MÁS QUE UN ANDRAJOSO MALHERIDO...
UN ANDRAJOSO AGOTADO QUE NO SE PUEDE NI MOVER.
HA... HAGA LA VISTA GORDA, POR FAVOR...

ES... ES LA MIRADA CON LA QUE NACÍ...
PIIIC
MUY BIEN.
PERO ¿CÓMO EXPLICAS ESTA MIRADA TUYA TAN IMPROPIA DE UN ANDRAJOSO?
SI... SI NO LE GUSTAN MIS OJOS...
ZRUCH
¡¡SE LOS VOY A DAR!!
ZUS

ZRUAAASH
¿¡AH!?
¡¡HIEEEH!!
PLIC
¿UNO NO LE RESULTA SUFICIENTE?

¡¡EN ESE CASO, LE OFREZCO EL OTRO!!
ZUUUS
¡¡YA ESTÁ BIEN!!
GRUC
ÑUG
¡¡TODO!!
TO...
...
SOLO UNA PREGUNTA: ¿QUÉ TE UNE AL HOMBRE QUE LLEVAS A CUESTAS?

...SIGNIFICA QUE NO ES UN HOMBRE CUALQUIERA.
QUE ARRANQUE DE TI SEMEJANTES PALABRAS...
¿¡TODO!?
¡...SI ESO SIRVE PARA PROTEGERLO! ¡¡LO ES TODO PARA MÍ!!
NO ME IMPORTA SER DESCUARTIZADO...
¡CUÍDALO!
GRUCH
CLOP
CLOP
¡SÍ, SEÑOR!!
S...
HYÔ ES DIFERENTE A KAIÔ... ES... ¿ES POR LA SANGRE DEL CLAN PRINCIPAL HOKUTO?
ES... ES DIFERENTE...

¡¡UGH!!
PLIIISH
JU... COMO LE CUENTE ESTO A KAIÔ, VOLVERÁ A BURLARSE DE MÍ Y A TILDARME DE BLANDO...
FLASH
O... ¡¡OTRA VEZ ESE DESTELLO!!
PO... ¿¿POR QUÉ VEO CON TAMAÑA CLARIDAD EL ROSTRO DE ESE HOMBRE!?

EL PUÑO DE LA ESTRELLA DEL NORTE -EDICIÓN DEFINITIVA- (14) FIN

HOKUTO NO KEN

de Buronson y Tetsuo Hara

HOKUTO NO KEN Ultimate Edition
©1983 by BURONSON AND TETSUO HARA / COAMIX
Approved No. WA-40S
All Rights Reserved.
Spanish translation rights arranged with COAMIX, Tokyo
through Tuttle-Mori Agency, Inc., Tokyo

El Puño de la Estrella del Norte 14. Hokuto no Ken.
Publicación de Editorial Planeta, SA.
Diagonal, 662-664, 08034 Barcelona.

© 2021 Editorial Planeta, S.A,. Reservados todos los derechos.

Traducción de Marc Bernabé (DARUMA Serveis Lingüistics, SL)

ISBN: 978-84-9146-458-7. DL: B. 1.455-2019. (10184300)

Printed in EU / Impreso en UE.

El precio en Canarias, Ceuta y Melilla incluye gastos de transporte.
Ninguna parte de este libro puede ser reproducida ni incorporada a un sistema informático, ni está permitida su transmisión en cualquier forma o cualquier medio, sea este electrónico, mecánico, por fotocopia, por grabación u otros medios, sin el permiso previo y por escrito del editor.

Las infracciones se perseguirán según la ley.

Si deseas información sobre nuestros cómics, busca en la web:

www.planetacomic.com

BLOG: www.planetadelibros.com/blog/comics
FACEBOOK/TWITTER/INSTAGRAM/YOUTUBE: PlanetadComic

El escaneo de este tomo fue posible gracias a la colaboración de:
Auror, Atomsk, Calajan, Castle, Clama, cnmcleod, etsaibat, Pochoman, punkarra, Romferat, Redvirux y Sbro en el crowfunding realizado en el grupo de CRGfunding.